TRABAJO No. 1 : ROSANNA SISIRUCÁ - 2003

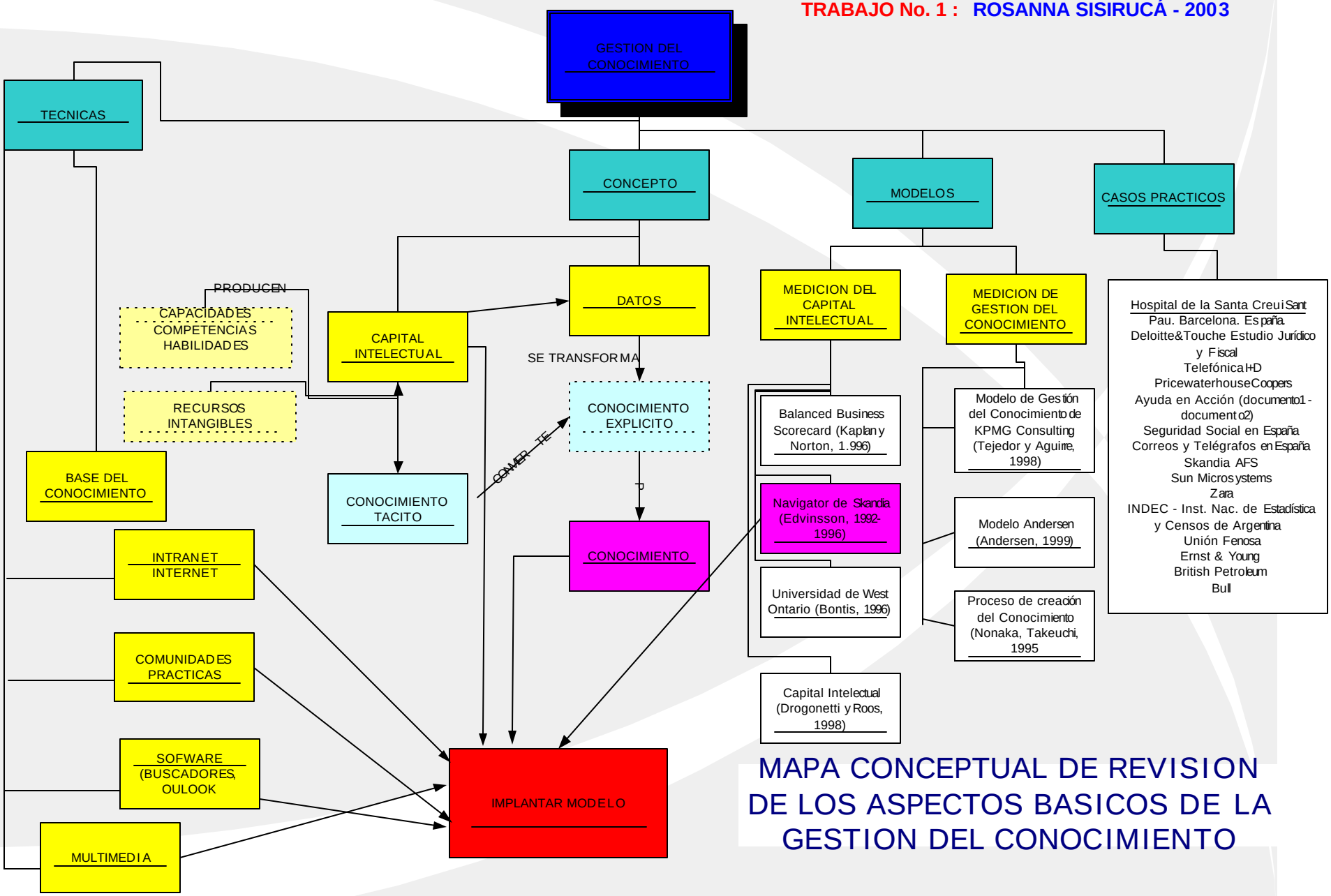

MAPA CONCEPTUAL DE REVISION DE LOS ASPECTOS BASICOS DE LA GESTION DEL CONOCIMIENTO