



UJIAN NASIONAL SMP/MTs

TAHUN PELAJARAN 2007/2008

Mata Pelajaran : BAHASA INDONESIA
Tanggal : SENIN, 5 MEI 2008
Waktu : 120 MENIT

PETUNJUK UMUM

- Tulislah terlebih dahulu nomor ujian/nama peserta pada lembar jawaban yang telah disediakan.
- Bacalah terlebih dahulu sebelum Anda mengerjakannya.
- Jawablah terlebih dahulu soal-soal yang Anda anggap paling mudah.
- Periksa kembali perkerjaan Anda sebelum dikumpulkan.

1. Kenaikan BBM yang begitu tinggi mengagetkan masyarakat bawah. Sejumlah pengamat menilai kenaikan itu sangat rasional dan terburu-buru. Menurut mereka, alasan pemerintah soal kebijakan itu merupakan pembohongan publik.

Gagasan utama paragraf tersebut adalah....

- A. Sorotan harga BBM sangat sering.
 - B. Penilaian harga BBM tidak rasional.
 - C. Kenaikan harga BBM mengagetkan.
 - D. Pengumuman BBM disampaikan masyarakat.
2. Jumlah penyandang buta aksara di Kabupaten Sukasari tergolong tinggi yakni mencapai 90.000 jiwa. Atas kondisi itu PemKab Sukasari menargetkan akhir 2009 wilayahnya bebas dari buta aksara. Dari penduduk yang buta aksara tersebut papar Kepala Dinas Pendidikan dan Kebudayaan Kabupaten Sukasari sebagian besarnya atau 90% merupakan usia produktif yakni 14 hingga 44 tahun. Tingginya buta aksara tersebut terkait dengan berbagai faktor ekonomi serta rendahnya kesadaran dalam hal pendidikan terutama di kalangan petani. Hal itu dilihat dari penyebaran angka buta aksara yang didominasi kecamatan yang sebagian penduduknya bekerja sebagai petani. Kritik yang tepat terhadap PemKab Sukasari adalah
- A. Perlu adanya program yang jelas untuk mengurangi buta aksara.
 - B. Pernyataan Kepala Dinas Pendidikan kurang menyejukkan masyarakat.
 - C. Petani usia produktif perlu meningkatkan kemampuannya bertani.
 - D. Peningkatan ekonomi petani menjadi tanggung jawab Dinas Kebudayaan.

Bacalah teks berita berikut dengan saksama kemudian kerjakan soal nomor 3 dan 4!

Teks berita 1	Teks berita 2
Pemerintah Thailand akhirnya memerintahkan PM yang terguling Thaksin Shinawatra pulang ke negaranya. Perintah itu turun menyusul segera dimulainya sidang korupsi yang menjadikan Thaksin dan istrinya, Pojaman, sebagai terdakwa.	Karena menjadi buronan pemerintah Thailand dan mengasingkan diri di luar negeri, nama Thaksin Sinawatra terus disebut terkait penyelidikan kasus korupsi. Biro Penyelidik Khusus Kepolisian (DSI) Thailand, Selasa (19/6) membuat pernyataan mengejutkan dengan memerintahkan mantan PM Thailand segera pulang.

3. Kesamaan informasi pada kedua teks berita tersebut adalah....
- A. Pemerintah Thailand akan memulai sidang kasus korupsi Thaksin Sinawatra.
 - B. Penyelidik Khusus Kepolisian memulangkan paksa mantan PM Thailand.
 - C. Mantan PM Thailand diperintahkan segera pulang karena didakwa korupsi.
 - D. PM Thailand diperintahkan segera pulang ke negaranya karena telah mendapatkan ampunan.

4. Perbedaan penyajian kedua teks berita tersebut adalah.....

	Teks 1	Teks 2
A.	Apa, kapan, di mana	Apa, siapa, bagaimana
B.	Siapa, mengapa, kapan	Mengapa, bagaimana, kapan
C.	Apa, di mana, bagaimana	Apa, siapa, bagaimana
D.	Siapa – apa – bagaimana	Mengapa – siapa – bagaimana

5. Di kawasan Parangkusuma Bantul ternyata pernah terdapat gunung api. Hal ini dibuktikan dengan adanya lava yang membatu di kawasan tersebut. Kebanyakan orang menyebutnya Watu Gilang. Jika berdiri di kawasan tersebut sesungguhnya kita sedang berada di atas puncak gunung api. Watu Gilang, lava yang membeku, diteliti oleh tim Geologi UPN Yogyakarta. Isi kutipan teks berita tersebut yang tepat adalah.....
- A. Penelitian Watu Gilang di kawasan Parangkusuma sebagai puncak gunung berapi.
- B. Watu Gilang merupakan lava gunung berapi yang membatu diteliti Tim Geologi.
- C. Masyarakat banyak yang berpendapat bahwa Watu Gilang sebagai gunung berapi.
- D. Lava yang membatu di kawasan Parangkusuma sering disebut Watu Gilang.
6. Banyak prasarana umum di kota-kota besar yang tidak terurus. Contohnya halte bus. Halte bus seharusnya selalu bersih agar orang yang menunggu bus merasa nyaman. Namun, halte bus yang dekat dengan stasiun tidak demikian. Di halte itu, banyak sekali terdapat coretan yang menggunakan cat semprot. Seharusnya Pemda setempat memerhatikan hal-hal seperti itu, karena jika dibiarkan akan lebih banyak lagi halte yang dicorat-coret. Informasi yang bertentangan pada kutipan berita tersebut adalah.....
- A. Halte bus seharusnya bersih dan nyaman, kenyataan banyak coretan.
- B. Prasarana di kota-kota besar tidak terurus oleh Pemda.
- C. Coretan-coretan di halte bus akan semakin banyak.
- D. Seharusnya Pemda memerhatikan halte bus dekat stasiun.
7. (1) Jalan tol macet, pengguna merasa dirugikan. (2) Pemblokiran terjadi sejak Kamis malam dan berakhir Jumat siang pekan lalu. (3) Pengunjuk rasa membonkar sendiri tenda yang menutupi jalan, dengan

tetap menuntut janji pembayaran ganti-rugi secepatnya. (4) Besarnya tuntutan Rp 3 miliar untuk harga 1.727 m².

Kalimat yang berisi pendapat pada teks tersebut terdapat kalimat bernomor.....

- A. (1) C. (3)
B. (2) D. (4)

Bacalah teks berita berikut dengan saksama kemudian kerjakan soal nomor 8 s.d. 11!

Demokrasi kita masih transisi sehingga banyak sekali menimbulkan persoalan. Berbagai persoalan merugikan warga. Namun, semua masih bisa dianggap wajar asal jangan kebablasan sehingga menimbulkan kesan kacau. Unjuk rasa disertai kekerasan terjadi minggu kemarin di kota P.

Unjuk rasa dapat dipicu oleh persoalan yang dibiarkan berlarut-larut, seperti penggusuran, konflik kekuasaan kelompok, gaji, penghasilan, dll. Kenaikan harga atau kelangkaan kebutuhan pokok juga memicu terjadinya unjuk rasa. Di sisi lain unjuk rasa dapat mendorong mempercepat penyelesaian berbagai masalah. Namun, perlu juga dipertanyakan, seberapa jauh unjuk rasa yang berlebihan dapat berdampak terhadap penyelesaian dan pemecahan persoalan.

8. Gagasan utama tajuk tersebut adalah.....
- A. Pada saat ini, unjuk rasa disertai kekerasan.
- B. Demokrasi menimbulkan persoalan yang merugikan warga.
- C. Unjuk rasa dalam pelaksanaan demokrasi wajar asal tidak dibiarkan berlarut-larut.
- D. Unjuk rasa dapat meningkatkan dan mempercepat penyelesaian masalah.
9. Kalimat fakta pada kutipan tajuk tersebut adalah.....
- A. Kalimat pertama paragraf pertama
- B. Kalimat keempat paragraf pertama
- C. Kalimat pertama paragraf kedua
- D. Kalimat ketiga paragraf kedua
10. Dari tajuk tersebut kita tahu bahwa penulis lebih berpihak kepada.....
- A. Rakyat C. DPRD
B. Pemerintah D. DPR
11. Simpulan tajuk tersebut adalah.....
- A. Pemerintah tidak bisa memutuskan sendiri persoalan yang ada.
- B. Unjuk rasa dipicu oleh persoalan yang dibiarkan berlarut-larut.
- C. Demokrasi Indonesia masih dalam taraf transisi sehingga banyak persoalan.
- D. Dalam demokrasi, pembuatan kebijakan dan pelaksanaannya makan waktu lama.

12. Cermati tabel berikut!

Tabel Hasil Angket Masyarakat terhadap Perpustakaan Keliling.

Tahun	Hasil Angket dalam Persen		
	Baik	Buruk	Tidak tahu
Juli 2005	68	20	12
Desember 2005	62	22	16
Juli 2006	72	17	11
Desember 2006	70	16	14
Juli 2007	71	14	15
Desember 2007	75	15	10

Informasi yang tepat berdasarkan tabel tersebut adalah.....

- Informasi tentang perpustakaan keliling yang tidak dipahami oleh masyarakat terjadi pada bulan Juli 2007.
- Penilaian baik terbanyak tentang perpustakaan keliling oleh masyarakat terjadi pada Desember 2007.
- Dibanding tahun 2005, pada tahun 2006 masyarakat lebih banyak tahu tentang perpustakaan keliling.
- Penilaian masyarakat terburuk tentang perpustakaan keliling terjadi pada Juli 2006.

13. Cermati denah berikut!

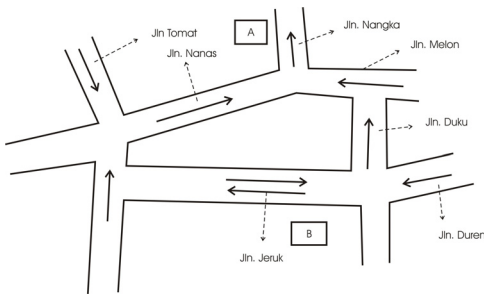

Keterangan:

- A = Tempat berkumpul calon penonton
 B = Gedung pertunjukan

Perjalanan terdekat dari tempat berkumpulnya calon penonton ke lokasi pertunjukan adalah.....

- Masuk Jln. Jeruk belok kiri sampai pertigaan belok kanan menuju Jln. Tomat terus masuk ke lokasi melalui Jln. Nanas.
- Masuk Jln. Jeruk belok kanan sampai perempatan belok kiri melintas Jln. Duku lurus sampai Jln. Melon belok kiri sampai pertigaan belok kanan masuk Jln. Nangka.
- Melewati Jln. Jeruk belok kanan sampai Jln. Duren belok kanan melintas Jln. Duku terus menuju Jln. Nanas.

- Melewati Jln. Jeruk belok kiri lurus pertigaan belok kanan melintas Jln. Tomat belok kiri menuju Jln. Melon belok kanan masuk Jln. Nangka.

14. **Populasi dan Produksi Susu Sapi Perah di Boyolali**

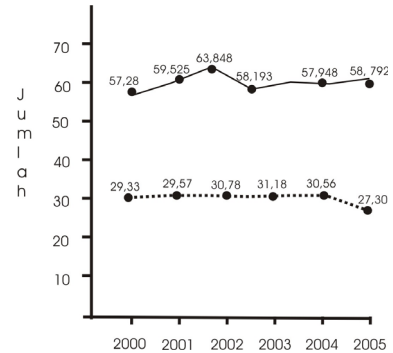

Keterangan:

- : Populasi (ekor)
 : Populasi susu (juta liter)

Pernyataan yang sesuai dengan isi grafik tersebut adalah.....

- Pada tahun 2003 jumlah populasi sapi di Boyolali paling sedikit, tetapi jumlah produksi sapi justru terbanyak.
- Pada tahun 2005 terjadi perbandingan yang signifikan jumlah populasi meningkat, produksi susu pun meningkat.
- Setiap tahun jumlah populasi sapi di Boyolali selalu meningkat dan produksi susu pun bertambah.
- Setiap tahun jumlah populasi sapi dan produksi susunya di Boyolali mengalami peningkatan.

Bacalah dengan saksama puisi berikut kemudian kerjakan soal nomor 15 dan 16!

Ke Blora ia akan menikmati
 Ke Blora ia akan kembali bermimpi
 Masa cinta dan kanak yang gagal
 Ia terlalu hafal

- Isi yang terdapat dalam puisi tersebut adalah.....
 - Blora yang menjadi impian
 - Blora yang tidak menjanjikan kehidupan yang baik
 - Blora yang menjanjikan
 - Blora yang menjanjikan kehidupan
- Citraan yang menonjol pada larik ke-1 kutipan puisi tersebut adalah....
 - Penglihatan
 - Pendengaran
 - Perasaan
 - Perabaan
- Puisi yang memiliki rima bebas adalah.....
 - Tak seorang mau melempar senyum
 Bunga mekar di segala jalan
 Tak seorang tahu sebuah hati
 Cinta terpendam di masa lalu

- B. Segala kesadarannya tersaji hijau muda
Melayang di lembaran surat musim bunga
Berita dari jauh
Sebelum kapal angkat sauh
- C. Lagu pekerja malam
Sesayup sampai embun
Antara dinamo menderam
Pantun demi pantun
- D. Pada keramik pada nama itu
Kulihat kembali wajahmu
Mataku belum tolol, ternyata
Untuk semua yang tak ada
18. Tadi pagi aku ngamuk. Rasanya ini amukanku yang terdahsyat sepanjang sejarah. *Kesel...banget*. Sumbarnya, yah, siapa lagi kalau bukan si Ijah. Itu pembantu baru yang suka bikin takjub orang serumah. Bayangkan saja, makalah kewiraan yang sudah setengah mati kubuat, seenaknya saja dibuang ke tempat sampah. Dia tidak tahu betapa besarnya pengorbananku untuk membuat makalah itu. Tiga malam nyaris tidak tidur bahkan, sinetron yang setiap Minggu malam selalu kuantikan kehadirannya, kali ini terpaksa aku *cuekin*. Eh...tahu-tahu hasil kerjaku di lempar ke tempat sampah. *Gimana* aku tidak kesal. Biar kamarku berantakan kaya kapal pecah, juga gak apa-apa asal kertas-kertas berhargaku aman. Ijah, Ijah kamu kira gampang bikin makalah segampang bikin sambal terasi? Tokoh Ijah dalam kutipan cerpen tersebut, diketahui dengan cara....
- A. Dialog antar tokoh
B. Diceritakan tokoh lain
C. Diceritakan pengarang
D. Pelukisan tindakan
19. Lelaki buta itu kemudian mencoba naik kembali ke jalan. Anak-anak itu membantunya dengan cara menarik tangan Lek War. Kali ini ia tidak menolak bantuan tersebut. Anak-anak juga membantu mengambil sandal jepitnya dan memasangkannya di kakinya ia mulai tampak menggigil kedinginan, karena hampir seluruh tubuhnya basah. Untung selokan tidak berisi air *comberan* tapi air irigasi untuk mengisi puluhan petak sawah di sebelah selatan kampung itu. Latar tempat peristiwa dalam kutipan cerpen tersebut adalah.....
- A. Jalan raya C. Sawah
B. Selokan D. Kampung

Bacalah kutipan cerita berikut kemudian kerjakan soal nomor 20 dan 21!

“Aku heran, mengapa kau diam saja, Her? Padahal jelas-jelas Jono memfitnahmu!” geram Dorman melihat sikap Herman yang tetap tenang menghadapi Jono yang jelas telah menuduh menggelapkan uang koperasi.

“Biarkan sajalah dulu. Biar Jono puas melampiaskan perasaan hatinya,” Jawab Herman mencoba memberi alasan pada Dorman.

“Ah dasar, Jono tak tahu diri. Kerjanya mencari-cari kesalahan orang. Dengan dia tidak terpilih lagi menjadi ketua koperasi lagi, itu tandanya.....”

“Sudah-sudah, jangan kau lanjutkan! Nanti akan kujelaskan tentang keuangan koperasi kepada Jono.” Herman mencoba membatasi pembicaraan Dorman.

20. Konflik yang terjadi pada kutipan cerita tersebut adalah

- A. kemarahan Jono kepada Dorman masalah keuangan
B. kesabaran Herman menghadapi kelakuan Dorman
C. ketidaksenangan Jono terhadap pengurus koperasi
D. keangkuhan Herman membuat Jono memfitnahnya

21. Watak tokoh Herman adalah

- A. pemarah
B. penyabar
C. pembohong
D. pemfitnah

Bacalah kutipan cerita berikut kemudian kerjakan soal nomor 22 dan 23!

“Saya betul-betul sedang memerlukan uang itu, Paman!” pinta Danuri setengah mengemis.

“Ah, kamu anak kemarin! Begitu saja kamu tidak percaya! Aku kan pamanmu!” Tak akan uangmu dibawa lari.” Sarman berteriak dan menunjuk-nunjuk keponakannya. Sementara Danuri bukan main terkejutnya mendengar teriakan pamannya yang membuat beberapa warga di kampungnya keluar rumah, melongokkan kepala ke rumah Sarman. Hatinya teriris mendengar ucapan pamannya. Terlebih lagi, ketika segera Mawarni yang tergolek di rumah sakit terserang demam berdarah. Gadis mungil yang baru lima tahun harus masuk rumah sakit. Uang simpanannya habis untuk membeli obat. Harapannya uang yang dipinjam oleh pamannya bisa dikembalikan. Meskipun ia sudah menagih pamannya dengan cara baik-baik, hasilnya nihil.

Namun, ia tidak kehabisan akal. Ia ingat warga di kampungnya mempunyai kebiasaan menabung di koperasi. Jika ada warga kesulitan keuangan, dengan mudah uang dapat dipinjam. Tolong menolong menjadi bagian dari kehidupan mereka, meskipun Sarman tidak masuk hitungan.

22. Amanat yang tepat sesuai kutipan cerita tersebut adalah....

- A. Jangan mengelak dari tanggung jawab!
B. Berbuat baik belum tentu mendapat balasan.
C. Sebaiknya kita mencoba mengurus diri sendiri!
D. Perlu menaruh kepercayaan kepada orang lain.

23. Nilai dapat yang terdapat pada kutipan cerita tersebut adalah.....



- A. Berbaik sangka mendapat pahala.
- B. Kebiasaan menabung untuk saling menolong.
- C. Utang-piutang tidak bermanfaat.
- D. Marah tidak menyelesaikan masalah.

24. **Bacalah kutipan novel tersebut dengan saksama!**

Cerita 1

“Kamu, siswa yang pintar ya?” ejek Indah, ketua kelas. Begitu juga teman-teman yang lain mengejek Dita sebagai penyontek ulung. “Aku tidak menyontek, sungguh! Aku mengerjakannya sendiri!” sanggah Dita sambil menekan rasa takut.

Cerita 2

Asri telah berusaha sedapatdapatnya supaya Saniah dapat dan suka akan pergaulan hidup di rumah itu. Akan tetapi, terlalu susah! Tabiat Saniah hampir tak dapat diubah lagi. Oleh karena itu sering terjadi perselisihan di antara orang itu. Saniah terus marah dan berang jika Asri mencela ini dan itu.

Perbedaan karakter tokoh pada kedua cerita tersebut adalah.....

- A. Indah bersifat penyayang, sedangkan Saniah pemarah.
- B. Indah bersifat sombong, sedangkan Saniah pemarah.
- C. Indah bersifat pemaaf, sedangkan Saniah rajin.
- D. Indah bersifat rajin, sedangkan Saniah penakut.

Bacalah kutipan drama berikut dengan saksama kemudian kerjakan soal nomor 25 dan 26!

- (1) Dodi : Alat Bantu pernapasan itu harus segera dipasang jika napas ayah berhenti. (berbisik di telinga Danar)
- (2) Danar : Jangan, jangan dulu! Kita harus tunggu ibu! (setengah berteriak) Mengapa?
- (3) Dodi : Keadaan ayah kritis, Danar. Ibu masih di bandara. Tadi, ibu sudah kutelepon. Ibu setuju dengan tindakan medis yang terbaik.
- (4) Danar : Aku tidak bertanggung jawab jika terjadi sesuatu dengan ayah. (berlari ke luar ruangan)
- (5) Dodi : Kita semua harus bertanggung jawab, Danar! (mengejar Danar yang keluar ruangan)

25. Bukti watak Dodi tegas ditandai dengan nomor.....

- A. (1) dan (3) C. (2) dan (4)
- B. (1) dan (5) D. (2) dan (5)

26. Suasana yang tergambar dalam kutipan drama tersebut adalah.....

- A. Menyedihkan C. Mengharukan
- B. Menyenangkan D. Menegangkan

27. Malam Selasa, 16 September 2007 Marwan nonton TV sampai larut malam hingga lupa tidak belajar. Akibatnya pada pagi harinya ia tidak dapat mengerjakan soal ulangan matematika. Marwan mendapat nilai 40. Ia merasa malu dan menyesal.

Tulisan di buku harian yang tepat sesuai ilustrasi tersebut adalah....

- A. Acara TV pada malam Selasa itu (16 September) memang sangat menarik hatiku. Kuikuti acaranya hingga larut malam. Dan aku tak akan lupa belajar matematika agar aku tidak menyesal.
- B. Malam Selasa (16 September 2007) aku menonton acara TV hingga larut malam. Meskipun pagi harinya akan ulangan matematika aku tidak menyesal karena nilaiku 40 tak pernah aku dapatkan.
- C. Malam Selasa (16 September 2007) aku terlena oleh acara TV yang memesona. Aku lupa belajar matematika. Nilai 40 sebagai hadiahku. Ah alangkah malunya diriku. Aku menyesal.
- D. Malam Selasa (16 September 2007) adalah malam mengesankan bagiku. Acara TV kutonton hingga larut malam. Dan pagi harinya aku tak mendapatkan nilai 40. Nilai yang menurutku sangat memalukan.

28. Ytc. Gumilang

Jalan Yos Sudarso No. 37

Surabaya

Salam kangen,

Di Banyumas aku juga dalam keadaan segar dan sehat. Setelah dua bulan aku pindah ke Banyumas, kamu tidak pernah berlibur. Sibuk dengan tugas sekolah, ya? Aku ingin sekali berbagi cerita seperti dulu. Kalimat pembuka yang tepat untuk mengawali surat pribadi tersebut adalah..

- A. Hai apa kabar, Gum? Bagaimana kabar bapak dan ibu di sana? Aku berharap sehat-sehat selalu.
- B. Saya akan memberitahukan kepada Gumilang, bahwa sekolah di Banyumas berbeda dengan di Surabaya.
- C. Dengan datang surat ini, aku akan mengabarkan keadaanku sehat-sehat aja.
- D. Bersama surat ini, aku akan bercerita tentang sekolahku di SMP Banyumas.

29. Begini, Ira, rencanaku ke Lampung kayaknya akan gagal. Sekarang aku ditugasi kepala sekolah sebagai anggota Paskibra pada upacara Hari Kesaktian Pancasila di kecamatan sehingga aku latihan setiap hari Sabtu

dan Minggu. Oleh karena itu, jika nanti aku tidak sampai ke rumahmu; aku minta maaf, ya?

Sahabatmu,
Vina

Penutup surat tersebut yang tepat adalah.....

- A. Demikian informasi dari saya. Harap menjadi maklum.
- B. Cukup sekian dulu. Semoga menjadikan periksa adanya.
- C. Sekian dulu sobat tercinta. Sampai jumpa besok atau lusa.
- D. Sekian dulu kabar dariku. Mudah-mudahan kamu tidak kecewa.

30. Yth. Pengurus OSIS
SMP SELAYANG PANDANG
Di Bandar Sakti

Dengan hormat

....rekan-rekan pengurus OSIS SMP Selayang Pandang untuk menghadiri acara rapat yang diselenggarakan pada:

Hari/tanggal : Rabu, 10 Februari 2005
Waktu : 13.30 WIB
Tempat : Sekretariat OSIS SMP Selayang Pandang
Acara : Pembentukan panitia lomba pene-
muan teknologi sederhana.

Atas kehadiran rekan-rekan, saya mengucapkan terima kasih.

Kalimat yang tepat untuk mengisi bagian awal surat dinas tersebut adalah.....

- A. Kami mengharapkan kesediaan
 - B. Harapan kami bahwa
 - C. Untuk menghadiri acara
 - D. Dengan segala senang hati
31. Nana sebagai ketua OSIS, baru saja menerima surat dari OSIS SMP Tunas Muda, yang menyatakan akan berkunjung ke sekolah Nana untuk silaturahmi, studi banding dan mengajak mengadakan pertandingan persahabatan bola voli, putra dan putri, pada hari Sabtu minggu ini. Nana mengambil keputusan untuk segera mengumpulkan seluruh pengurus OSIS untuk mengadakan rapat membahas permintaan OSIS SMP Taruna tersebut. Nana segera menulis pesan singkat untuk sekretaris OSIS.
- Pesan singkat yang tepat sesuai dengan kegiatan yang akan Nana laksanakan adalah....
- A. Segera siapkan surat yang menyatakan tidak berkeberatan menerima kunjungan kepada OSIS SMP Tunas Muda.

- B. Segera siapkan surat yang menyatakan berkeberatan menerima kunjungan kepada OSIS SMP Tunas Muda.
- C. Segera siapkan surat undangan rapat pengurus OSIS besok pagi untuk membahas kunjungan OSIS SMP Tunas Muda.
- D. Segera siapkan surat undangan untuk para pengurus OSIS agar pada hari Sabtu hadir menerima kunjungan OSIS SMP Tunas Muda.

32. Karang Taruna Mekarsari mengadakan kunjungan ke Klub Kebugaran Tubuh Bima Sakti. Maksud kunjungan mereka adalah ingin mengetahui kondisi klub kebugaran tersebut.

Laporan yang tepat sesuai dengan ilustrasi tersebut adalah...

- A. Klub Kebugaran Tubuh Bima Sakti berdiri sejak tahun 2002. Jumlah anggotanya 120 orang. Kegiatan yang dilakukan senam, sepeda santai dan jalan sehat.
- B. Karang Taruna Mekarsari sering mengadakan ke klub kebugaran dalam rangka membuka wawasan anggotanya. Salah satu kegiatannya adalah olahraga santai atau bersepeda.
- C. Kunjungan yang dilakukan Karang Taruna Mekarsari berdampak positif bagi anggotanya untuk berkreasi. Selain itu, dapat mempererat tali silaturahmi dan membuat jadi awet muda.
- D. Berolahraga bisa dimulai dari berjalan santai atau bersepeda setiap akhir pekan. Olahraga yang teratur dapat menguatkan sistem kekebalan.

33. Cara memakai bedak dingin

- (1) Bersihkan wajah dengan air hangat!
- (2) Kemudian ambil dua-tiga butir bedak dingin dan letakan di telapak tangan
- (3) Keringkan dengan handuk lembut!
- (4) Ratakan bedak agar tidak terkesan coreng moreng!
- (5) Lumatkan bedak dingin dengan bantuan air mawar atau air dingin!
- (6) Setelah itu oleskan pada wajah dan leher sampai mengering.

Urutan petunjuk berdasarkan urutan yang tepat adalah

- A. 1-3-2-5-6-4
- B. 1-3-4-5-6-2
- C. 1-2-6-5-3-4
- D. 1-2-3-4-5-6

34. Dengan mobil, penduduk semakin mudah berpindah. Bepergian yang dahulu berbahaya dan penuh risiko, kini menjadi hal yang biasa. Rumah yang jauh dari tempat kerja dan tempat hiburan tidak menjadi persoalan. Namun, mobilitas perorangan ini juga mempunyai banyak kerugian. Masyarakat modern menjadi tidak akrab seperti dahulu lagi. Daerah pinggiran kota dipenuhi dengan persimpangan-persimpangan

jalan dan jalan-jalan raya yang tidak jarang merusak keindahan alam. Pada jam-jam sibuk, jalan-jalan di kota, dan pinggiran kota dipadati lalu-lintas. Sumber minyak sebagai bahan bakar mobil terbatas, sementara penawaran, dan permintaan dipersulit oleh masalah politik. Apabila tidak dikendalikan, polusi dari knalpot mobil membahayakan pula.

Rangkuman isi bacaan tersebut yang tepat adalah....

- A. Mobil yang dulu dianggap barang aneh, kini menjadi alat kebutuhan masyarakat yang mengasyikkan.
 - B. Mobil menimbulkan dampak kerugian dan keuntungan yang berubah dari waktu ke waktu.
 - C. Mobil mempermudah penduduk bepergian, tetapi menimbulkan banyak kerugian, yaitu masyarakat yang tidak akrab, keindahan akan terganggu, bahan bakar berkurang, dan polusi.
 - D. Mobil dapat memberikan kemudahan mobilitas bagi manusia mempercepat perubahan desain dan penggunaan mobil.
35. Pada akhir tahun ini sekolah akan mengikuti lomba seni dan olahraga yang diadakan oleh pihak kecamatan. Untuk itu pihak OSIS akan membuat slogan untuk memberikan semangat kepada siswa yang menjadi wakil dalam perlombaan tersebut. Slogan yang tepat sesuai ilustrasi tersebut adalah....
- A. Kamu pasti ada yang menolong
 - B. Masa dirimu sebagai juara
 - C. Menjadi juara merupakan sasaran utama
 - D. Kamulah juaranya, yang lain tertinggal
36. Untuk memotivasi siswa agar gemar membaca, OSIS membuat poster sebagai berikut: Budayakan bersama-sama teman-teman gemar membaca. Kalimat yang tepat untuk memperbaiki kalimat poster tersebut adalah....
- A. Siswa-siswi gemar membaca.
 - B. Bagaimana membudayakan gemar membaca.
 - C. Membaca menjadi tanggung jawab siswa.
 - D. Mari membudayakan gemar membaca.
37. Perusahaan "Prima" bergerak di bidang usaha jual-beli peralatan kantor dan bank, mengiklankan jenis usahanya berupa komputer, printer, kalkulator, mesin hitung uang. Alamat kantor tersebut berada di Jalan Darmawangsa Kebayoran Baru, dengan nomor telepon 021-7397658, 7202520. Dengan menghubungi bapak Andre. Iklan baris berdasarkan ilustrasi tersebut adalah....
- A. Prima jual-beli alat ktr & bank: komputer, kalkulator, mesin hitung uang. Hub. Andre 021 7397658, 7202520.
 - B. Prima usaha bergerak dalam bidang jual-beli alat bank dan kantor. Jalan Darmawangsa Kebayoran Baru. Segera hubungi 021 7397658, 7202520.

- C. Prima usaha jual cepat komputer, kalkulator, komputer, printer. Hubungi Bapak Andre . Jalan Darmawangsa Kebayoran Baru.
- D. Hubungi 021 73977658, 7202520 pada Prima Usaha. Anda akan mendapatkan kalkulator, printer dan komputer secara cuma-cuma.

38. **Bacalah iklan baris berikut dengan saksama!**

Jual cpt Megapro '04 istw, an Andri, 8,5 juta/nego, hubungi di Isian yang tepat untuk melengkapi iklan baris tersebut adalah.....

- A. Jln. Kanguru 7 Jkt Brt
- B. Jln. Kanguru nomor 7
- C. Jln. Kanguru Jakarta Barat
- D. Jl. Kanguru Jakarta Barat

39. Dalam rangka hari lingkungan hidup, Pramuka Gugus Depan SMP Kalpataru mengadakan Persami. Pada saat pembukaan Persami, Pembina upacara berpidato. Isi teks pidato yang tepat sesuai kegiatan tersebut adalah.....

- A. Harapan kami, untuk mencegah bahaya banjir dan tanah longsor. Kita bersama-sama dapat menjaga kelestarian hutan. Hutan menjadi tanggung jawab kita.
- B. Di hari yang berbahagia ini, kita dapat berkumpul bersama dalam rangka Persami yang terselenggara berkat kerjasama pramuka dengan kementerian lingkungan hidup.
- C. Oleh sebab itu, marilah kita bersama-sama mencegah penebangan hutan secara liar. Kita jaga lingkungan kita jangan sampai rusak. Kerusakan hutan akan merugikan bagi diri kita.
- D. Tidak disangkal bahwa hutan melindungi hidup kita. Salah satu fungsi hutan adalah melindungi tanah dari bahaya longsor. Dengan pelestarian hutan, penyerapan oleh air berlangsung dengan sempurna, bencana banjir dapat dicegah.

40. Hadirin sekalian, museum merupakan salah satu sumber belajar. Melalui benda-benda yang dipamerkan di museum, pengunjung dapat mempelajari berbagai hal. Pengunjung dapat mempelajari sejarah perkembangan manusia. Selain itu, pengunjung juga dapat mempelajari budaya dan lingkungan masa lalu. Perbaiki kalimat tidak efektif pada awal paragraf tersebut adalah....

- A. Hadirin, museum merupakan salah satu sumber belajar
- B. Para hadirin, museum merupakan salah satu sumber belajar.
- C. Para hadirin sekalian, museum merupakan salah satu sumber belajar.
- D. Hadirin dan hadirat, museum merupakan salah satu sumber belajar.



PEMBAHASAN BAHASA INDONESIA

2007/2008

1. Gagasan utama adalah gagasan yang dibahas dan diungkapkan dalam paragraf menjadi inti dan menjadi dasar pengembangan sebuah paragraf. Letak gagasan utama dapat ditentukan di awal (deduktif), di akhir (induktif), atau di awal dan di akhir (campuran). Gagasan utama paragraf tersebut terdapat pada kalimat pertama, yaitu kenaikan harga BBM mengagetkan.

Jawaban: C

2. Kritikan merupakan bentuk kecaman atau penilaian terhadap sesuatu hal. Kritikan terhadap Pemkab Sukasari pada teks di atas adalah *Perlu adanya program yang jelas untuk mengurangi buta aksara*.

Jawaban: A

3. Informasi adalah keterangan, pemberitahuan, kabar, atau berita. Kesamaan informasi pada kedua teks di atas adalah sama-sama membahas atau menginformasikan tentang perintah terhadap mantan PM Thailand untuk pulang karena ia didakwa korupsi.

Jawaban: C

4. Perbedaan penyajian kedua teks tersebut:

Teks berita-1

- Kalimat-1, merupakan jawaban dari siapa?
- Kalimat-2, merupakan jawaban dari apa?
- Kalimat-3, merupakan jawaban dari bagaimana?

Teks berita2:

- Kalimat-1, merupakan jawaban dari mengapa?
- Kalimat-2, merupakan jawaban dari siapa?
- Kalimat-3, merupakan jawaban dari bagaimana?

Jawaban: D

5. Isi pokok bacaan merupakan hal yang menjadi dasar atau pembicaraan dalam suatu bacaan. Isi pokok bacaan di atas bercerita tentang bahwa *Watu Gilang merupakan lava gunung berapi yang membatu diteliti Tim Geologi*.

Jawaban: B

6. Informasi adalah keterangan, pemberitahuan, kabar, atau berita. Informasi yang bertentangan dengan kutipan berita di atas adalah *Seharusnya Pemda memperhatikan halte bus dekat stasiun*.

Jawaban: D

7. Pendapat atau opini merupakan cara pandang terhadap sesuatu hal yang merupakan buah pemikiran tentang

sesuatu hal atau peristiwa. Pernyataan yang merupakan pendapat dalam wacana di atas terdapat pada kalimat pertama, yaitu Jalan tol macet, pengguna merasa dirugikan.

Jawaban: A

8. Tajuk rencana merupakan pandangan redaksi terhadap hal-hal atau peristiwa yang sedang menarik, aktual, pada saat surat kabar itu diterbitkan. Gagasan utama dalam tajuk tersebut adalah gagasan yang dibahas dan diungkapkan yang menjadi inti atau dasar pengembangan sebuah tajuk. Gagasan utama tajuk di atas adalah unjuk rasa dapat meningkatkan dan mempercepat penyelesaian masalah.

Jawaban: D

9. Fakta adalah keadaan, peristiwa, atau hal nyata tentang sesuatu yang benar-benar ada atau terjadi. Kalimat yang berisi fakta terdapat pada kalimat keempat paragraf pertama. Unjuk rasa disertai kekerasan terjadi minggu kemarin di Kota P.

Jawaban: B

10. Tajuk rencana merupakan pandangan redaksi terhadap hal-hal atau peristiwa yang sedang menarik, aktual, pada saat surat kabar itu diterbitkan. Penulis pada tajuk di atas berpihak kepada rakyat. Terlihat dalam kalimat kedua paragraf pertama, *bermacam persoalan merugikan warga*, dan kalimat kedua paragraf kedua, *kenaikan harga atau kelangkaan kebutuhan pokok juga memicu terjadinya unjuk rasa*.

Jawaban: A

11. Simpulan merupakan bentuk ringkas yang menggunakan bahasa di luar paragraf tersebut. Simpulan harus berkaitan dengan semua gagasan yang dijelaskan sebelumnya. Simpulan tajuk tersebut adalah demokrasi Indonesia masih dalam taraf transisi sehingga banyak persoalan.

Jawaban: C

12. Tabel adalah daftar yang berisi data-data dan informasi berupa kata atau bilangan secara sistematis urut ke bawah dalam lajur dan deret tertentu. Data tersebut berisi tentang hasil angket masyarakat terhadap perpustakaan keliling. Informasi yang tepat berdasarkan tabel tersebut adalah penilaian baik terbanyak tentang perpustakaan keliling masyarakat terjadi pada Desember 2007.

Jawaban: B



13. Denah adalah gambar berupa bagan yang menunjukkan beberapa bagian informasi, seperti letak, rumah, jalan, sungai, atau bangunan-bangunan. Perjalanan terdekat dari tempat berkumpulnya calon penonton ke lokasi pertunjukan berdasarkan denah di atas adalah masuk Jalan Jeruk belok kanan sampai perempatan belok kiri melintas Jalan Duku lurus sampai Jalan Melon belok kiri sampai pertigaan belok kanan masuk Jalan Nangka.

Jawaban: B

14. Grafik adalah gambaran pasang surut keadaan untuk memperlihatkan, menjelaskan, atau menerangkan sesuatu. Grafik di atas termasuk grafik garis yang membicarakan Populasi dan Produksi Susu Sapi Perah di Boyolali. Pernyataan yang sesuai isi grafik tersebut adalah: Pada tahun 2003 jumlah populasi sapi di Boyolali paling sedikit, tetapi jumlah produksi sapi justru terbanyak.

Jawaban: A

15. Isi pokok bacaan merupakan hal yang menjadi dasar atau pembicaraan dalam suatu bacaan. Dalam puisi tersebut bercerita tentang bahwa Blora yang menjadi impian.

Jawaban: A

16. Citraan adalah unsur puisi yang merupakan gambaran sesuatu yang berhubungan dengan pancaindera, seperti penglihatan, pendengaran, pengecapan dan sebagainya. Dalam cuplikan puisi di atas menggambarkan citraan *perasaan*, seperti ditunjukkan dengan kata-kata menikmati, bermimpi, dan cinta.

Jawaban: C

17. Rima adalah persamaan bunyi yang terdapat pada dua kata atau lebih secara mutlak. Rima dalam puisi bersifat bebas dan terikat. Rima bebas biasanya dijumpai pada puisi modern, sedangkan rima terikat terdapat di puisi lama. Puisi yang memiliki rima bebas adalah:

Tak seorang mau melempar senyum
Bunga mekar di segala jalan
Tak seorang tahu sebuah hati
Cinta terpendam di masa lalu

Puisi di atas mempunyai rima atau bunyi akhir setipe barisnya adalah (u-a-i-u)

Jawaban: A

18. Watak adalah karakteristik tokoh atau pelaku berupa sifat batin manusia yang mempengaruhi segenap pikiran dan tingkah laku. Watak tokoh Ijah dalam penggalan cerpen di atas, diketahui dengan cara diceritakan oleh tokoh lain.

Jawaban: B

19. Latar atau setting adalah penggambaran situasi tempat, waktu, dan suasana terjadinya suatu peristiwa. Latar tempat yang tergambar dalam penggalan cerpen di atas adalah di selokan. Terlihat dari kata-kata yang digunakan diantaranya, selokan, menggigil, kedinginan, tidak berisi air comberan, dan air irigasi.

Jawaban: B

20. Konflik adalah perselisihan, benturan, ketegangan atau pertentangan pada diri tokoh. Konflik merupakan bagian dari alur atau plot. Konflik yang terjadi pada kutipan cerita tersebut adalah ketidaksenangan Jono terhadap pengurus koperasi.

Jawaban: C

21. Watak adalah karakteristik tokoh atau pelaku berupa sifat batin manusia yang mempengaruhi segenap pikiran dan tingkah laku. Watak tokoh Herma dalam penggalan cerita di atas adalah penyabar. Terlihat seorang Herman yang berperilaku tenang dalam menghadapi fitnah si Jono.

Jawaban: B

22. Amanat adalah pesan yang disampaikan pengarang melalui bacaan atau karangannya. Pesan yang tepat sesuai dengan kutipan cerita tersebut adalah Jangan mengelak dari tanggung jawab!

Jawaban: A

23. Nilai adat adalah nilai yang berhubungan dengan kebiasaan atau pola kehidupan yang berlaku di masyarakat tertentu. Nilai adat yang terdapat pada kutipan cerita tersebut adalah Kebiasaan menabung untuk saling menolong.

Jawaban: B

24. Karakter tokoh selalu digambarkan dengan watak (karakteristik tokoh atau pelaku berupa sifat batin manusia yang mempengaruhi segenap pikiran dan tingkah laku). Cara yang dilakukan untuk menggambarkan karakter tokoh melalui: perkataan, gambaran tingkah laku, tokoh orang lain, dan sebagainya. Perbedaan karakter tokoh pada kedua cerita tersebut adalah,

Cerita-1

Tokoh Indah bersifat sombong tampak pada perkataan *seungguhnya aku mengerjakan sendiri*.

Cerita-2

Tokoh Saniah bersifat pemarah tampak pada kelakuan yang marah-marah terus dan mudah berang.

Jawaban: B

25. Watak adalah karakteristik tokoh atau pelaku berupa sifat batin manusia yang mempengaruhi segenap pikiran dan tingkah laku. Watak tokoh Dodi pada



kutipan drama di atas adalah *tegas*. Bukti tersebut ditandai pada percakapan nomor (1) dan (5).

Jawaban: B

26. Latar atau *setting* adalah penggambaran situasi tempat, waktu, dan suasana terjadinya suatu peristiwa. Latar yang tergambar dalam penggalan drama dialog di atas adalah bersuasana menegangkan. Terlihat dalam kutipan tersebut terdapat kata-kata *napas ayah terhenti, keadaan ayah kritis*.

Jawaban: D

27. Buku harian atau *diary* berfungsi untuk mencatat cerita atau pengalaman pribadi yang bersifat senang, sedih, sebel, dan lain-lainnya. Selain itu, buku harian juga harus memuat tanggal dan waktu kegiatan tersebut. Catatan buku harian yang sesuai dengan ilustrasi tersebut adalah Malam Selasa (16 September 2007) aku terlena oleh acara TV yang memesona. Aku lupa belajar matematika. Nilai 40 sebagai hadiahku. Ah alangkah malunya diriku. Aku menyesal.

Jawaban: C

28. Bagian pembuka surat yang tepat harus disesuaikan dengan jenis surat tersebut (resmi, pribadi, atau niaga). Berdasarkan ilustrasi di atas bagian pembuka surat pribadi yang tepat adalah Hai apa kabar, Gum? Bagaimana kabar bapak dan ibu di sana? Aku berharap sehat-sehat selalu.

Jawaban: A

29. Bagian penutup surat yang tepat harus disesuaikan dengan jenis surat tersebut (resmi, pribadi, atau niaga). Berdasarkan ilustrasi di atas bagian penutup surat pribadi yang tepat adalah Sekian dulu kabar dariku. Mudah-mudahan kamu tidak kecewa.

Jawaban: D

30. Bagian pembuka surat yang tepat harus disesuaikan dengan jenis surat tersebut. Berdasarkan ilustrasi di atas kalimat yang tepat untuk mengisi bagian awal surat dinas: Kami mengharapkan kesediaan.

Jawaban: A

31. Memo adalah pesan singkat yang berisi saran, arahan, atau penjelasan tentang suatu hal. Memo dibagi dua, yaitu memo vertikal yang sering dibuat oleh atasan ditujukan kepada bawahannya, sedangkan memo horizontal ditujukan dari orang yang berkedudukan setara. Pesan singkat yang sesuai dengan kegiatan di atas adalah Segera siapkan surat undangan rapat pengurus OSIS besok pagi untuk membahas kunjungan OSIS SMP Tunas Muda.

Jawaban: C

32. Laporan merupakan bentuk penyampaian informasi, berita, atau kabar tentang sesuatu hal kepada seseorang atau suatu instansi atas dasar tanggung jawab yang dibebankan. Laporan yang tepat sesuai ilustrasi di atas adalah Klub Kebugaran Tubuh Bima Sakti berdiri sejak tahun 2002. jumlah anggotanya 120 orang. Kegiatan yang dilakukan senam, sepeda santai dan jalan sehat.

Jawaban: A

33. Menyusun sebuah urutan yang sistematis menjadi paragraf padu harus memperkirakan kalimat-kalimat sebelumnya. Karena antara kalimat yang satu dengan yang lainnya harus berhubungan. Urutan yang benar tentang petunjuk memakai bedak dingin adalah (1)-(3)-(2)-(5)-(6)-(4).

Jawaban: A

34. Rangkuman adalah penyajian bentuk singkat suatu karangan asli dengan tetap mempertahankan isi, sistematika, atau kalimat-kalimatnya secara proposional (seimbang). Inti dari bacaan di atas berbicara tentang mobil memudahkan penduduk berpindah dan mobilitas penduduk mempunyai banyak kerugian. Jadi, rangkuman paragraf di atas yang tepat adalah Mobil mempermudah penduduk bepergian, tetapi menimbulkan banyak kerugian, yaitu masyarakat yang tidak akrab, keindahan akan terganggu, bahan bakar berkurang, dan polusi.

Jawaban: C

35. Slogan adalah kalimat pendek yang menarik, singkat, dan mudah diingat untuk memberitahukan atau menjelaskan tujuan suatu kegiatan, golongan, organisasi, daerah, kampung, dan lain-lain. Slogan tentang ajakan kepada semua siswa untuk bersemangat dalam mengikuti suatu lomba yang sesuai dengan ilustrasi di atas adalah Menjadi juara merupakan sasaran utama.

Jawaban: C

36. Poster merupakan jenis iklan yang menggunakan kekuatan kata-kata sebagai daya tariknya. Kalimat yang disampaikan dalam poster harus sederhana dan singkat, menarik supaya mudah dipahami pembaca. Kalimat poster bersifat persuasif dengan maksud untuk memengaruhi pendengaran atau pembacaannya. Poster lebih efektif dilengkapi dengan gambar pendukung. Kalimat poster tentang perlunya membudayakan gemar membaca yang tepat sesuai dengan ilustrasi di atas adalah *Mari membudayakan gemar membaca*.

Jawaban: D



37. Kalimat iklan adalah bentuk komunikasi dari seseorang atau lembaga yang digunakan untuk menyampaikan informasi (penawaran atau promosi). Kalimat iklan atau advertensi mempunyai ciri-ciri: objektif, jujur, menarik, singkat, padat, dan mudah diingat serta tidak menyinggung produk lainnya agar khalayak ramai tertarik menggunakan produk yang diiklankan. Kalimat iklan baris yang tepat sesuai ilustrasi tersebut adalah Siswa-siswi gemar membaca.

Jawaban: A

38. Kalimat iklan yang baik mempunyai ciri-ciri: objektif, jujur, menarik, singkat, padat, dan mudah diingat serta tidak menyinggung produk lainnya agar khalayak ramai tertarik menggunakan produk yang diiklankan. Oleh karena itu, kalimat iklan diperbolehkan menyimpang dari ejaan untuk menghemat ruang. Alamat yang tepat untuk melengkapi kalimat iklan di atas adalah *Jln. Kanguru 7 Jkt Brt*

Jawaban: A

39. Pidato adalah bentuk penyajian lisan diucapkan dalam acara, hal, atau peristiwa tertentu. Isi teks pidato yang tepat tentang peringatan Hari Lingkungan Hidup di atas adalah Oleh sebab itu, marilah kita bersama-sama mencegah penebangan hutan secara liar. Kita jaga lingkungan kita jangan sampai rusak. Kerusakan hutan akan merugikan bagi diri kita.

Jawaban: C

40. Kalimat efektif adalah kalimat yang dapat mengungkapkan dan menyampaikan gagasan, pikiran, dan perasaan kepada pendengar dan pembacanya dengan tepat ditinjau segi struktur, diksi dan logikanya. Selain itu, juga harus sesuai dengan tata bahasa, makna, dan EYD. Kalimat efektif pada pernyataan di atas adalah Hadirin, museum merupakan salah satu sumber belajar.

Jawaban: A