

Bab 2



Pembuatan Aplikasi Raport MTs

Semua aplikasi terkait dapat di-download di link berikut:

<http://www.ziddu.com/download/23215711/AplikasiTerbilangRpPadaKuitansi.zip.html>

<http://www.ziddu.com/download/23215712/gajikaryawan.zip.html>

<http://www.ziddu.com/download/23215713/AplikasiNotaIFVLOOKUPSUMISBLANK.zip.html>

<http://www.ziddu.com/download/23215122/AplikasiNilaiSertifikatKomputer.xls.html>

<http://www.ziddu.com/download/23215722/APLIKASIRAPORTMTs.zip.html>

<http://www.ziddu.com/download/23215723/AplikasiraportSDlengkap.zip.html>

<http://www.ziddu.com/download/23215724/AplikasiraportMlengkap.zip.html>

<http://www.ziddu.com/download/23215119/AplikasiSKHUN.xls.html>

<http://www.ziddu.com/download/23215652/PenerapanAplikasiDuniaPendidikan.zip.html>

<http://www.ziddu.com/download/23215653/PenerapanAplikasiUntukUmum.zip.html>

hamdanjaya86.blogspot.com

2.1 Aplikasi Raport MTs

Ketiklah data berikut ini pada sheet 1. Kemudian ikuti langkah-langkah selanjutnya. Apabila pengetikan telah selesai, berikan nama pada sheet, misalnya **Data Dasar**.

Semester	Kelas	Guru	Abjad	EKSKUL
1 (Satu)	VII (Tujuh)	M. Abjul Mujib, S.Pd.I	A	PRAMUKA
2 (Dua)	VIII (Delapan)	M. Nasir, S.Pd.I	B	PMR
	IX (Sembilan)	Hidayat Gufron, S.Pd.I	C	TAEKWONDO
	X (Sepuluh)	Rena Aprilia S.Pd	D	JUDO
	XI (Sebelas)	Endar Fuji Astuti, S.Si	E	PENCAK SILAT
	XII (Dua Belas)	Hamdan Lugina Jaya, S.Pd	F	MARAWIS
		Ryan Triana Maulana, SHI	G	KOMPUTER
		Muhaemin Lutfi, S.Pd.I		SEPAK BOLA
		Abdul Mugit. S.Pd.I		
		Euis Dinar,S.Pd		
		Ismanto		
		Zakiyah. S.Pd		
		Neneng Nurhasanah, S.Pd		
		Abdul Kholiq, S.Pd.I		

Gambar 2.1 Data Dasar_1

Selanjutnya pada sheet 2 buatlah **Format Rekap** untuk nilai tiap-tiap mata pelajaran dan data siswa. Kemudian ikuti langkah yang diberikan.

Apabila kita telah membuat format tersebut, berikanlah nama pada sheet tadi dan isikan dengan data yang kita inginkan. Misalnya seperti data pada Gambar 2.2.

Berikutnya pada sheet 3 kita membuat **Format Raport Bayangan** dan ikuti langkah demi langkah yang diberikan. Apabila telah selesai dibuatkan maka berilah nama pada sheet, misalnya **Raport Bayangan**.

NILAI RAPORT SEMESTER GANJIL																																													
MTS.....																																													
TAHUN PELAJARAN 2013/2014																																													
Kelas		XII (Sebelas)															Tanggal Rapor/Timangsa					Bogor, 27 Juli 2014																							
Wali Kelas		Hamdan Luginia Jaya, S.Pd															Semester					I (Satu)																							
No.	No. Induk	Nama Siswa	Mata Pelajaran/ KKM														Jumlah	Rata-rata	Akhik & Kepribadi		Ketidakhadiran		Pramuka	Pencaksilat																					
			Pendidikan Agama Islam	a. Qur'an - Hadist	b. Aqidah Akhlaq	c. Fiqih	d. Sejarah Kebudayaan Islam	e. Bahasa Arab	Pendidikan Kewarganegaraan	Bahasa Indonesia	Matematika	Ilmu Pengetahuan Alam (IPA)	Ilmu Pengetahuan Sosial (IPS)	Kerajinan Tangan dan Kesenian	Pendidikan Jasmani Olahraga dan Kesehatan	Bahasa Inggris			a.....	b.....	c.....	A			B	C	D	E	F	G															
Isikan nilai KKM ---			1	2	3	4	5	6	7	8	9	10	11	12	13	14	15	16	17	213	###																								
1	1112001	Abb Mullah	1	1	1	1	1	1	1	1	1	1	2	1	1	1	1	1	1	1	1	1	1	1	1	1	1	1	1	1	1	1	1	1	18	1.06	A	B	C	1	1	1	A	B	
2	1112002	Angga Maulana	2	2	2	2	2	2	2	2	2	2	2	2	2	2	2	2	2	2	2	2	2	2	2	2	2	2	2	2	2	2	2	2	34	2.00	A	B	C	2	2	2	A	B	
3	1112003	Anizman	3	3	3	3	3	3	3	3	3	3	3	3	3	3	3	3	3	3	3	3	3	3	3	3	3	3	3	3	3	3	3	3	51	3.00	A	B	C	3	3	3	A	B	
4	1112004	Denis	4	4	4	4	4	4	4	4	4	4	4	4	4	4	4	4	4	4	4	4	4	4	4	4	4	4	4	4	4	4	4	69	4.00	A	B	C	4	4	4	A	B		
5	1112005	Doni	5	5	5	5	5	5	5	5	5	5	5	5	5	5	5	5	5	5	5	5	5	5	5	5	5	5	5	5	5	5	5	85	5.00	A	B	C	5	5	5	A	B		
6	1112006	Harul Haidi	6	6	6	6	6	6	6	6	6	6	6	6	6	6	6	6	6	6	6	6	6	6	6	6	6	6	6	6	6	6	6	102	6.00	A	B	C	6	6	6	A	B		
7	1112007	Jeanal Ajadi	7	7	7	7	7	7	7	7	7	7	7	7	7	7	7	7	7	7	7	7	7	7	7	7	7	7	7	7	7	7	7	119	7.00	A	B	C	7	7	7	A	B		
8	1112008	M. Accep Pidiwan	8	8	8	8	8	8	8	8	8	8	8	8	8	8	8	8	8	8	8	8	8	8	8	8	8	8	8	8	8	8	8	8	136	8.00	A	B	C	8	8	8	A	B	
9	1112009	M. Alfan	9	9	9	9	9	9	9	9	9	9	9	9	9	9	9	9	9	9	9	9	9	9	9	9	9	9	9	9	9	9	9	9	153	9.00	A	B	C	9	9	9	A	B	
10	1112010	M. Ardiansyah	10	10	10	10	10	10	10	10	10	10	10	10	10	10	10	10	10	10	10	10	10	10	10	10	10	10	10	10	10	10	10	10	170	###	A	B	C	10	10	10	A	B	
JUMLAH			12	15	12	15	15	15	15	15	15	15	16	15	15	15	15	15	15	15	15	15	15	15	15	15	15	15	15	15	15	15	15	15	1111	###									
RATA-RATA			5.5	5.5	5.5	5.5	5.5	5.5	5.5	5.5	5.5	5.6	5.5	5.5	5.5	5.5	5.5	5.5	5.5	5.5	5.5	5.5	5.5	5.5	5.5	5.5	5.5	5.5	5.5	5.5	5.5	5.5	5.5	5.5	33.60										
NILAI TERTINGGI			10	10	10	10	10	10	10	10	10	10	10	10	10	10	10	10	10	10	10	10	10	10	10	10	10	10	10	10	10	10	10	10	10	10									
NILAI TERENDAH			1	1	1	1	1	1	1	1	1	2	1	1	1	1	1	1	1	1	1	1	1	1	1	1	1	1	1	1	1	1	1	1	1	1									
Wali Kelas		Hamdan Luginia Jaya, S.Pd															M. Nasir, S.Pd.I					Mengetahui Kepala Sekolah																							

Gambar 2.2 Terusan Blangko Rekap

LAPORAN HASIL PESERTA DIDIK						
MTS.....						
TAHUN PELAJARAN 2013/2014						
Nama Peserta Didik		:		Kelas		
Nomor Induk		:		Semester		
No	Mata Pelajaran	KKM*)	Nilai		Deskripsi Kemajuan Belajar	
			Angka	Huruf		
1	Pendidikan Agama Islam					
	a. Qur'an - Hadist					
	b. Aqidah Akhlaq					
	c. Fiqih					
	d. Sejarah Kebudayaan Islam					
	e. Bahasa Arab					
2	Pendidikan Kewarganegaraan					
3	Bahasa Indonesia					
4	Matematika					
5	Ilmu Pengetahuan Alam (IPA)					
6	Ilmu Pengetahuan Sosial (IPS)					
7	Kerajinan Tangan dan Kesenian					
8	Pendidikan Jasmani Olahraga dan Kesehatan					
9	Bahasa Inggris					
10	Muatan Lokal					
	a.....					
	b.....					
	c.....					
Jumlah						

Gambar 2.3 Blangko Raport Bayangan

29										
30	Kegiatan Ekstrakurikuler	Kegiatan Ekstrakurikuler			Nilai					
31		1	Pramuka							
		2	Pencaksilat							
32	Kepribadian	1	Kelakuan							
33		2	Kerajinan							
34		3	Kerapihan							
35	Ketidak Hadiran	1	Sakit							
36		2	Izin							
37		3	Tanpa Keterangan							
38	Catatan Untuk diperhatikan Orang Tua / Wali :									
39										
40										
41	Mengetahui:				Diberikan di		Megamendung			
42	Orang Tua/Wali				Tanggal		5 Juli 2013			
43										
44										
45	(.....)				Hamdan Lugina Jaya, S.Pd					
46										

Gambar 2.4 Lanjutan Blangko Raport Bayangan

2.2 Pembuatan List Semester

Apabila kita telah selesai membuat semua data sesuai dengan kriteria yang ditentukan, selanjutnya kita akan membuat **List Semester**, dengan cara:

1. Blok cell yang berisi data semester.
2. Kemudian ketiklah Semester pada Name Box.

Agar lebih memperjelas pemahaman kita, berikut di bawah ini gambaran pengetikan pada Name Box.

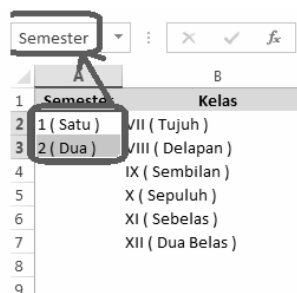

Gambar 2.5 Pengetikan Semester pada Name BOX

Langkah berikutnya:

1. Kliklah pada sheet **Rekapan** kemudian buatlah list pada bagian **Semester** dengan cara klik cell di mana kita akan membuat list.
2. Klik menu **DATA**.
3. Klik **Data Validation**, maka kotak dialog **Data Validation** akan muncul. Perhatikan gambar proses di bawah ini.

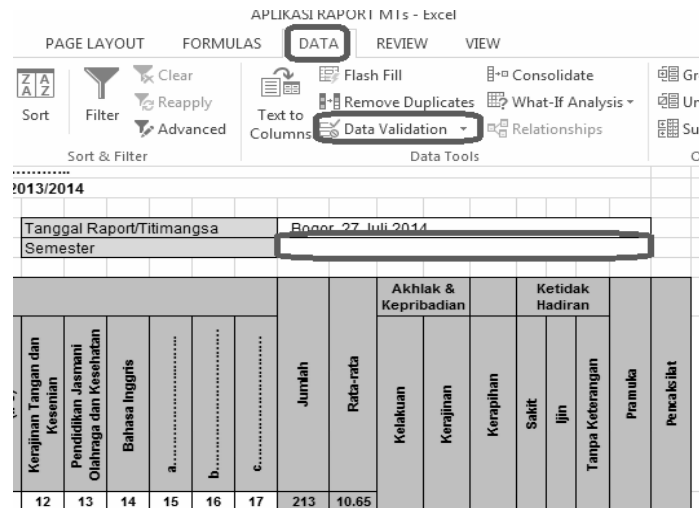

Gambar 2.6 Proses Pembuatan List Semester

Pada kotak dialog Data Validation:

1. Kliklah **Settings**.
2. Pada bagian **Allow**, pilih dan kliklah list.
3. Pada bagian **Source**, ketiklah =Semester.

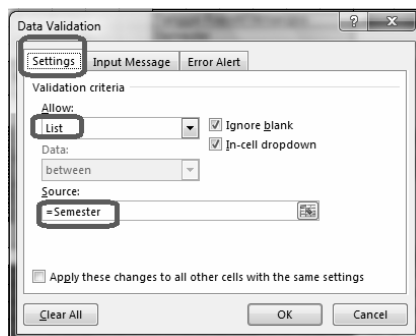

Gambar 2.7 Pengaturan di Settings

Langkah berikutnya, kliklah Input Message:

1. Untuk membuat pesan pada bagian **Title** ketiklah judul pesan, misalnya **Semester**.
2. Pada bagian **Input Message**, ketiklah pesan yang akan dimasukkan, misalnya **Klik salah satu**. Perhatikan gambar berikut ini.

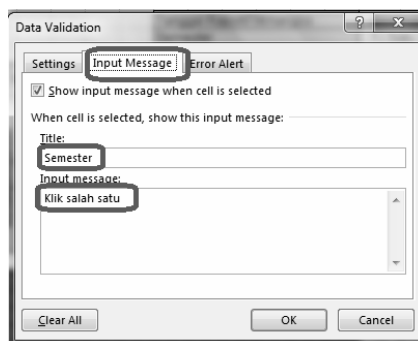

Gambar 2.8 Pengaturan pada Input Message

Selanjutnya, kliklah **Error Alert** untuk memberi peringatan pengguna aplikasi apabila terdapat kesalahan pengetikan data, atau tidak sesuai keinginan admin.

1. Pada bagian **style** pilihlah bentuk **style** yang diinginkan, misalnya dengan memilih **Stop**.

2. Pada Title ketiklah judul peringatan, misalnya Semester.
3. Pada Error message ketiklah perintah yang seharusnya dilakukan, misalnya pilih semester yang tersedia.
4. Kemudian klik OK dan lihatlah hasilnya.

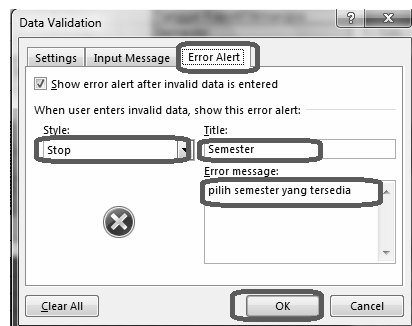

Gambar 2.9 Pengaturan pada Error Alert

Klik kembali sheet Data Dasar kemudian blok cell yang berisi Kelas, kemudian ketik Kelas pada Name Box dan klik Enter. Lihat gambar ini.

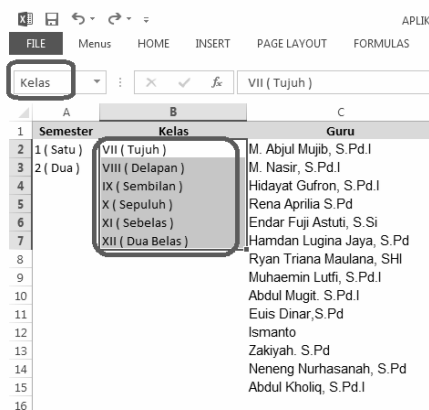

Gambar 2.10 Pengetikan Kelas di Name Box

1. Klik sheet Rekap.
2. Klik pada bagian kelas kemudian klik menu Data.

3. Klik **Data Validation**, maka akan muncul kotak dialog **Data Validation**. Perhatikan gambar berikut ini.

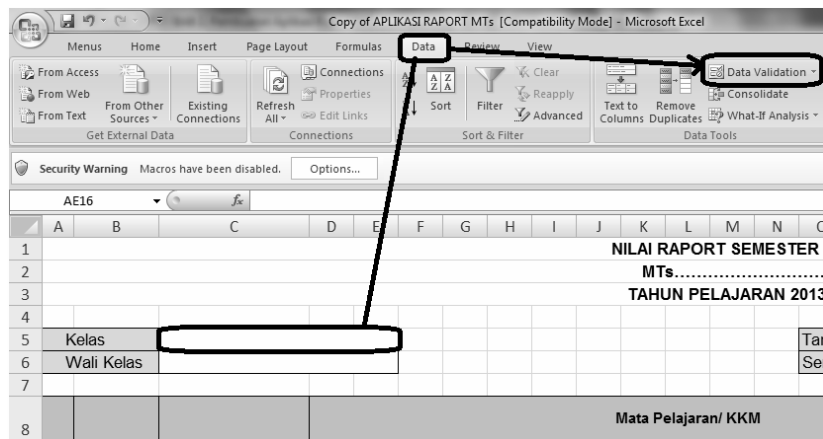

Gambar 2.11 Proses Pembuatan List Kelas

Pada kotak dialog **Data Validation**, lakukan langkah berikut.

1. Klik **Settings** pada bagian **Allow**, pilih dan klik list.
2. Pada bagian **Source**, ketik =Kelas. Perhatikan gambar di bawah ini.

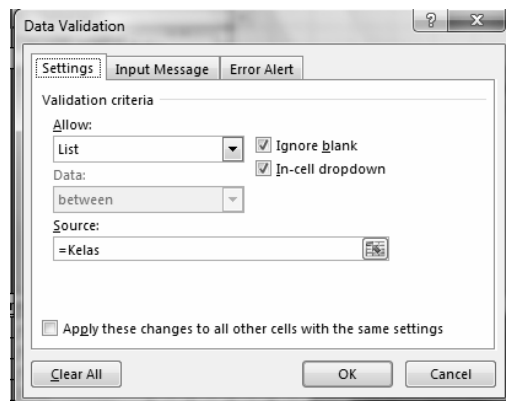

Gambar 2.12 Pengaturan pada Settings

Berikutnya klik **Input Message**:

1. Pada bagian **Title**, ketiklah judul list, misalnya **Kelas**.
2. Pada bagian **Input Message** ketiklah perintah **List** yang harus dilakukan pengguna, misalnya klik kelas yang tersedia.

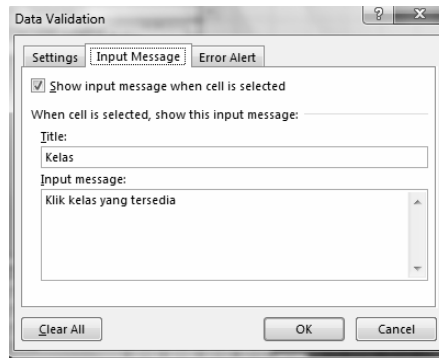

Gambar 2.13 Pengetikan pada *Input Message*

Kemudian klik **Error Alert**:

1. Pada bagian **Style** pilihlah style yang diinginkan, misalnya **Stop**.
2. Pada bagian **Title**, ketiklah **Kelas**.
3. Pada bagian **Error message**, ketiklah pilih sesuai yang ada.
4. Klik **OK**. Agar lebih jelas pemahaman, kita lihat gambar berikut ini.



Gambar 2.14 Pengetikan pada *Error Alert*

Langkah berikutnya kembali ke Data Dasar:

1. Blok cell yang berisi data guru.
2. Pada name box ketiklah guru, selanjutnya tekan Enter.

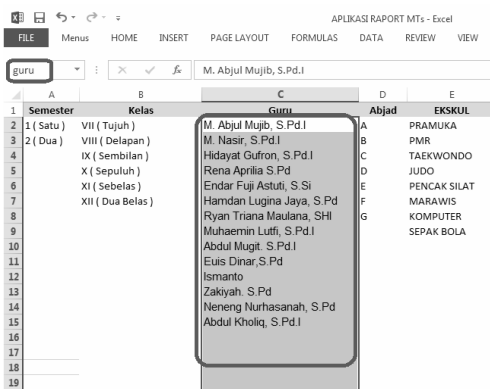

Gambar 2.15 Pengetikan Guru pada Name Box

Klik sheet Rekap:

1. Klik pada bagian wali kelas yang akan kita buat listnya.
2. Klik menu DATA.
3. Klik Data validation.

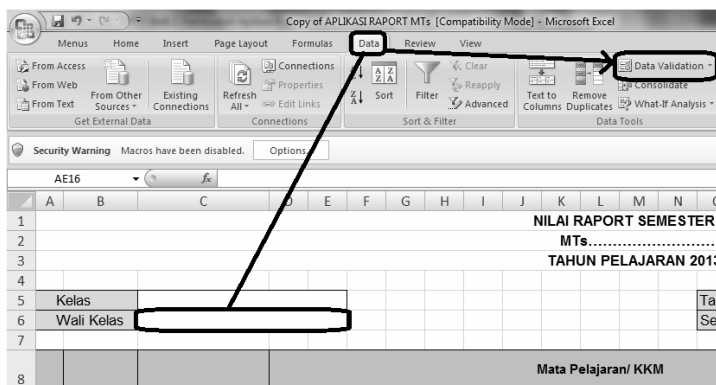

Gambar 2.16 Pembuatan List pada Wali Kelas

Pada kotak dialog Data Validation, lakukanlah langkah berikut.

1. Klik **Settings**.
2. Pada bagian **Allow**, kliklah **List**.
3. Pada bagian **Source**, ketiklah **=guru**.

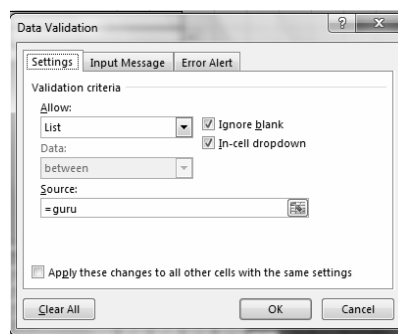

Gambar 2.17 Pengetikan pada Settings

Berikutnya klik **Input Message**:

1. Pada bagian **Title** ketiklah judul list, misalnya **guru**.
2. Pada bagian **Input Message**, ketiklah perintah List yang harus dilakukan pengguna, misalnya **pilih salah satu guru**.

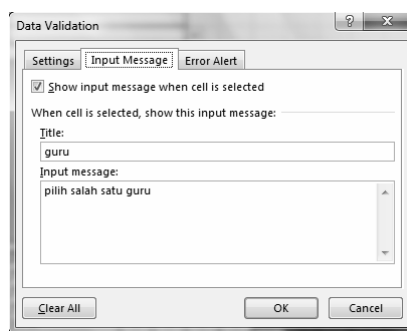

Gambar 2.18 Pengetikan pada Input Message

Kemudian klik **Error Alert**:

1. Pada bagian **Style** pilihlah style yang diinginkan, misalnya **Stop**.
2. Pada bagian **Title**, ketiklah **Guru**.
3. Pada bagian **Error Message** ketiklah **Pilih nama guru yang tersedia**.
4. Klik **OK**. Agar lebih jelas pemahaman, kita lihat gambar berikut ini.

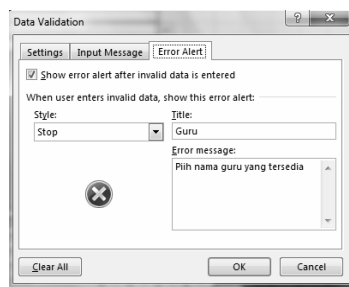

Gambar 2.19 Pengaturan pada Error Alert

Berikutnya membuat list Induk untuk aplikasi **Raport Bayangan**:

1. Blok cell yang berisi **nomor induk siswa**.
2. Pada **name box** ketiklah **induk**.
3. Tekan **Enter** pada keyboard. Lihatlah gambar berikut ini.

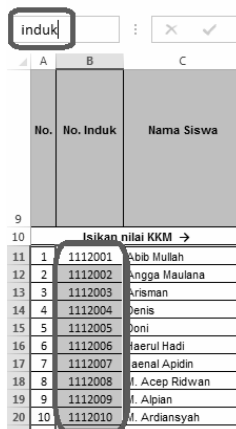

Gambar 2.20 Pengetikan Induk pada Name Box

Bukalah Raport Bayangan yang telah kita buat pada sheet Raport Bayangan.

1. Klik pada bagian Nomor Induk yang akan kita buat list.
2. Klik menu Data.
3. Klik Data Validation, maka kotak dialog Data Validation akan muncul. Agar lebih jelas pemahaman, kita lihat gambar berikut ini.

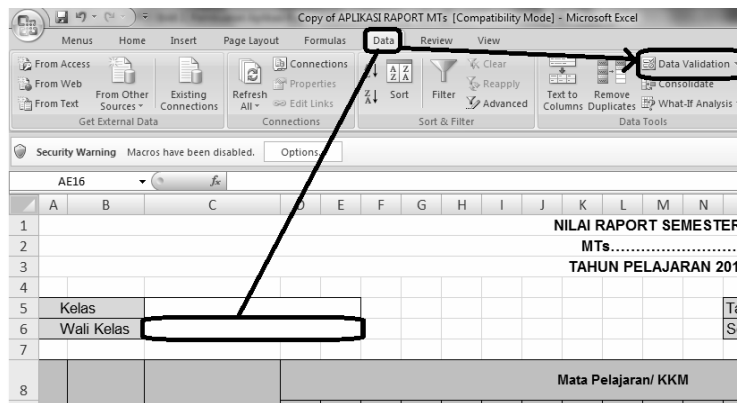

Gambar 2.21 Pembuatan List Nomor Induk

4. Klik Settings.
5. Pada Allow, pilih dan klik List.
6. Pada Source, ketiklah =induk. Lihatlah gambar berikut ini.

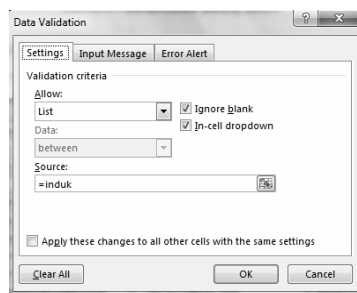

Gambar 2.22 Pengaturan pada Settings

Selanjutnya klik **Input Message**:

1. Pada **Title** ketiklah **Induk**.
2. Pada **Input Message** ketiklah **Cukup memilih nomor induk yang tersedia**. Agar lebih jelas pemahaman, kita lihat gambar berikut ini.



Gambar 2.23 Pengetikan pada **Input Message**

Perintah selanjutnya, kliklah **Error Alert**:

1. Pada **Style**, pilih dan kliklah **Stop**.
2. Pada **Title** ketiklah **Nomor Induk**.
3. Pada **Error message**, ketiklah **Pilih salah satu yang tersedia**.
4. Klik **OK**. Agar lebih jelas pemahaman, kita lihat gambar berikut ini.

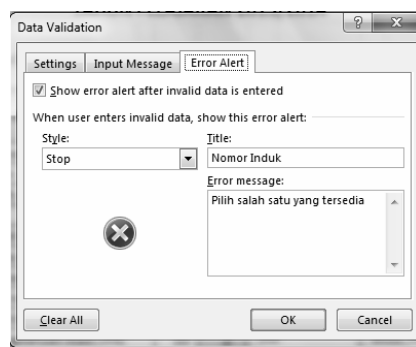

Gambar 2.24 Pengetikan pada **Error Alert**

No	Mata P	Induk	Deskripsi Kemajuan Belajar
1	Pendidikan Aga		
	a. Qur'an - Hadis		
	b. Aqidah Akhlaq		
	c. Fiqih		
	d. Sejarah Kebudayaan Islam		
	e. Bahasa Arab		

Gambar 2.25 Hasil List Induk

2.3 Pemanfaatan Fungsi IF dan VLOOKUP

Selanjutnya bloklah semua cell yang berisi data, mulai dari No.Induk sampai dengan Ekskul Pencak Silat. Kemudian ketiklah rekap pada Name Box dan tekan Enter. Agar lebih jelas pemahaman, lihat gambar berikut.

No. No. Induk	Nama Siswa	Pendidikan Agama Islam	a. Qur'an - Hadis	b. Aqidah Akhlaq	c. Fiqih	d. Sejarah Kebudayaan Islam	e. Bahasa Arab	Pendidikan Kesehatan	Bahasa Indonesia	Matematika	Ilmu Pengetahuan Alam (IPA)	Ilmu Pengetahuan Sosial (IPS)	Kerajinan Tangan dan Kesenian	Pendidikan Jasmani Olahraga dan Kesehatan	Bahasa Inggris	Seni Budaya dan Prakarya	Jumlah	Ratar-rata	Kelakuan	Kerajinan	Kerapuhan	Sakit	Tanpa Keterangan	Pramuka	Pencak Silat	
1112001	Abib Mullah	1	1	1	1	1	1	1	1	2	1	1	1	1	1	1	18	1.06	A	B	C	1	1	1	A	B
1112002	Angga Maulana	2	2	2	2	2	2	2	2	2	2	2	2	2	2	2	34	2.00	A	B	C	2	2	2	A	B
1112003	Arisman	3	3	3	3	3	3	3	3	3	3	3	3	3	3	3	51	3.00	A	B	C	3	3	3	A	B
1112004	Denis	4	4	4	4	4	4	4	4	4	4	4	4	4	4	4	68	4.00	A	B	C	4	4	4	A	B
1112005	Doni	5	5	5	5	5	5	5	5	5	5	5	5	5	5	5	85	5.00	A	B	C	5	5	5	A	B
1112006	Haerul Haqi	6	6	6	6	6	6	6	6	6	6	6	6	6	6	6	102	6.00	A	B	C	6	6	6	A	B
1112007	Jaenal Apdin	7	7	7	7	7	7	7	7	7	7	7	7	7	7	7	119	7.00	A	B	C	7	7	7	A	B
1112008	M. Acep Ridwan	8	8	8	8	8	8	8	8	8	8	8	8	8	8	8	136	8.00	A	B	C	8	8	8	A	B
1112009	M. Alpan	9	9	9	9	9	9	9	9	9	9	9	9	9	9	9	153	9.00	A	B	C	9	9	9	A	B
1112010	M. Ardiansyah	10	10	10	10	10	10	10	10	10	10	10	10	10	10	10	170	10.00	A	B	C	10	10	10	A	B

Gambar 2.26 Penulisan Rekap pada Name Box

Selanjutnya ketiklah rumus berikut ini pada kolom cell angka, sesuai dengan mata pelajaran yang diampu pada Raport Bayangan.

Nama Peserta Didik

=IF(D6=0,"",VLOOKUP(D6,rekap,2))

Pendidikan Agama Islam

=IF(D6=0,"",VLOOKUP(D6,rekap,3))

Apabila tidak diperlukan, tidak usah membuat rumus pada bagian ini.

a. Qur'an - Hadist

=IF(D6=0,"",VLOOKUP(D6,rekap,4))

b. Aqidah Akhlaq

=IF(D6=0,"",VLOOKUP(D6,rekap,5))

c. Fiqih

=IF(D6=0,"",VLOOKUP(D6,rekap,6))

d. Sejarah Kebudayaan Islam

=IF(D6=0,"",VLOOKUP(D6,rekap,7))

e. Bahasa Arab

=IF(D6=0,"",VLOOKUP(D6,rekap,8))

Pendidikan Kewarganegaraan

=IF(D6=0,"",VLOOKUP(D6,rekap,9))

Bahasa Indonesia

=IF(D6=0,"",VLOOKUP(D6,rekap,10))

Pendidikan Jasmani Olahraga dan Kesehatan

=IF(D6=0,"",VLOOKUP(D6,rekap,11))

Matematika

=IF(D6=0,"",VLOOKUP(D6,rekap,12))

Ilmu Pengetahuan Alam (IPA)

=IF(D6=0,"",VLOOKUP(D6,rekap,13))

Ilmu Pengetahuan Sosial (IPS)

=IF(D6=0,"",VLOOKUP(D6, rekap,14))

Kerajinan Tangan dan Kesenian

=IF(D6=0,"",VLOOKUP(D6, rekap,15))

Bahasa Inggris

=IF(D6=0,"",VLOOKUP(D6, rekap,16))

a. B. Sunda

=IF(D6=0,"",VLOOKUP(D6, rekap,17))

b. Teknologi Informasi dan Komunikasi

=IF(D6=0,"",VLOOKUP(D6, rekap,18))

C.....

=IF(D6=0,"",VLOOKUP(D6, rekap,19))

(Kolom cell tersebut bisa diisi dengan bidang studi tambahan yang lain atau yang perlu. Dan jika kolom tidak diisi, maka pada cell, teks dan rumus tidak tampak.)

Jumlah

=IF(D6=0,"",SUM(E9:E26))

Agar lebih jelas pemahaman, kita lihat Gambar 2.27.

MTS.....				
TAHUN PELAJARAN 2013/2014				
Nama Peserta Didik		=IF(D6=0,"",VLOOKUP(D6,rekap,2))		
Nomor Induk		1112001		
No	Mata Pelajaran	KKM*	Nilai	
			Angka	Huruf
1	Pendidikan Agama Islam	1	=IF(D6=0,"",VLOOKUP(D6,rekap,3))	
	a. Qur'an - Hadist	2	=IF(D6=0,"",VLOOKUP(D6,rekap,4))	
	b. Aqidah Akhlaq	3	=IF(D6=0,"",VLOOKUP(D6,rekap,5))	
	c. Fiqih	4	=IF(D6=0,"",VLOOKUP(D6,rekap,6))	
	d. Sejarah Kebudayaan Islam	5	=IF(D6=0,"",VLOOKUP(D6,rekap,7))	
	e. Bahasa Arab	6	=IF(D6=0,"",VLOOKUP(D6,rekap,8))	
2	Pendidikan Kewarganegaraan	7	=IF(D6=0,"",VLOOKUP(D6,rekap,9))	
3	Bahasa Indonesia	8	=IF(D6=0,"",VLOOKUP(D6,rekap,10))	
4	Matematika	9	=IF(D6=0,"",VLOOKUP(D6,rekap,11))	
5	Ilmu Pengetahuan Alam (IPA)	10	=IF(D6=0,"",VLOOKUP(D6,rekap,12))	
6	Ilmu Pengetahuan Sosial (IPS)	11	=IF(D6=0,"",VLOOKUP(D6,rekap,13))	
7	Kerajinan Tangan dan Kesenian	12	=IF(D6=0,"",VLOOKUP(D6,rekap,14))	
8	Pendidikan Jasmani, Olahraga dan Kesehatan	13	=IF(D6=0,"",VLOOKUP(D6,rekap,15))	
9	Bahasa Inggris	14	=IF(D6=0,"",VLOOKUP(D6,rekap,16))	
10	Muatan Lokal			
	a.....	15	=IF(D6=0,"",VLOOKUP(D6,rekap,17))	
	b.....	16	=IF(D6=0,"",VLOOKUP(D6,rekap,18))	
	c.....	17	=IF(D6=0,"",VLOOKUP(D6,rekap,19))	
Jumlah			=IF(D6=0,"",SUM(E9:E26))	

Gambar 2.27 Pembuatan Rumus pada Angka

Berikutnya pada kolom cell Nilai Ekstrakurikuler, Kepribadian, dan Ketidakhadiran, isi dengan rumus berikut ini.

Pada Ekstrakurikuler:

1. Pramuka

=VLOOKUP (D6 , rekap, 37)

2. Pencaksilat

=VLOOKUP (D6 , rekap, 38)

Kepribadian:

1. Kelakuan

=VLOOKUP (D6 , rekap, 31)

2. Kerajinan

=VLOOKUP (D6 , rekap, 32)

3. Kerapian

=VLOOKUP (D6 , rekap, 33)

Ketidak Hadiran:

1. Sakit

=VLOOKUP (D6 , rekap, 34)

2. Izin

=VLOOKUP (D6 , rekap, 35)

3. Tanpa Keterangan

=VLOOKUP (D6 , rekap, 36)

	Kegiatan Ekstrakurikuler	Nilai
29		
30	Kegiatan Ekstrakurikuler	1 Pramuka =VLOOKUP(D6,rekap,37)
31		2 Pencaksilat =VLOOKUP(D6,rekap,38)
32	Kepribadian	1 Kelakuan =VLOOKUP(D6,rekap,31)
33		2 Kerajinan =VLOOKUP(D6,rekap,32)
34		3 Kerapihan =VLOOKUP(D6,rekap,33)
35	Ketidak Hadiran	1 Sakit =VLOOKUP(D6,rekap,34)
36		2 Izin =VLOOKUP(D6,rekap,35)
37		3 Tanpa Keterangan =VLOOKUP(D6,rekap,36)
38	Catatan Untuk diperhatikan Orang Tua / Wali	
39		
40		

Gambar 2.28 Pengetikan Rumus

2.4 Memasukkan Fungsi Terbilang pada Visual Basic dan Fungsi Gabungan IF

Selanjutnya untuk memasukkan fungsi terbilang pada Visual Basic dengan cara, klik menu File pada Excel 2010 dan 2013, sedangkan pada Excel 2007 klik Office Button → klik Excel Options.

Untuk lebih memahami lagi, lihatlah gambar di bawah ini.

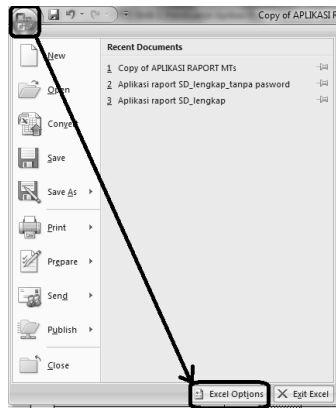

Gambar 2.29 Mengklik Office Button

Pada kotak dialog Excel Options:

1. Klik Add - Ins.
2. Pada manage klik Go dan akan tampil kotak dialog Add-Ins.

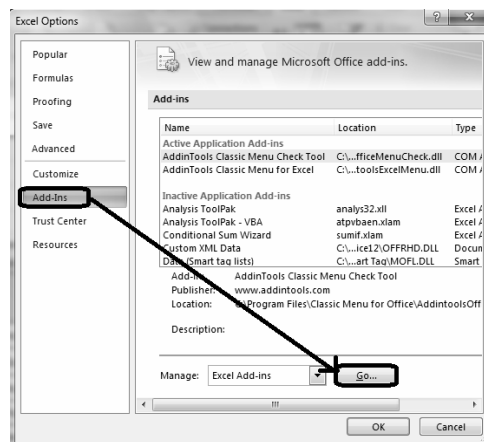

Gambar 2.30 Mengklik Go...

Pada kotak dialog Add-Ins:

1. Kliklah Browse dan carilah lokasi di mana kita menyimpan aplikasi terbilang yang siap kita pakai.

2. Klik OK. Agar lebih jelas pemahaman, kita lihat gambar berikut ini.

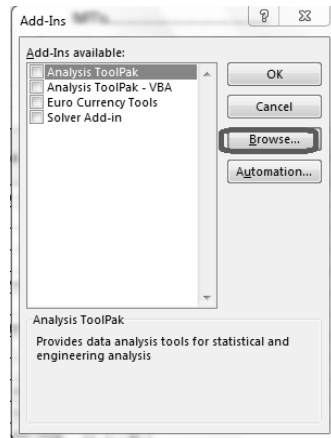

Gambar 2.31 Kotak Dialog Add-Ins

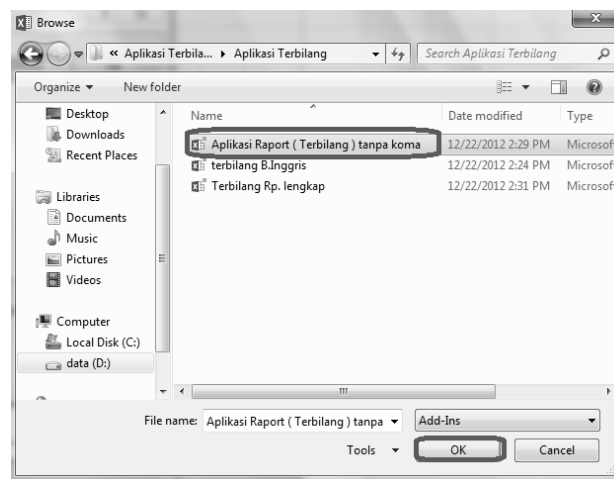

Gambar 2.32 Pencarian Aplikasi Terbilang

Pada saat kita mengklik OK maka akan kembali pada kotak dialog Add-Ins, sekaligus aplikasi terbilang yang kita pilih tadi sudah tercekis dan siap kita gunakan → klik OK untuk melanjutkan, dan hilangkan tanda ceklist untuk membatalkan. Agar lebih jelas, lihatlah gambar berikut ini.

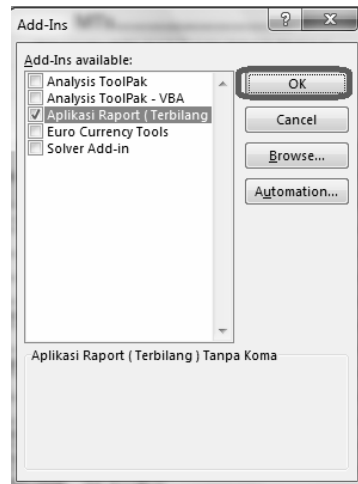

Gambar 2.33 Mengklik OK

Kemudian pada **Raport Bayangan** ketiklah rumus pada cell **huruf dan Deskripsi Kemajuan Belajar**. Berikut rumus yang diketik pada **Huruf**.

```
=IF(E10=0,"",Terbilang(E10))
=IF(E11=0,"",Terbilang(E11))
=IF(E12=0,"",Terbilang(E12))
=IF(E13=0,"",Terbilang(E13))
=IF(E14=0,"",Terbilang(E14))
=IF(E15=0,"",Terbilang(E15))
=IF(E16=0,"",Terbilang(E16))
=IF(E17=0,"",Terbilang(E17))
=IF(E18=0,"",Terbilang(E18))
=IF(E19=0,"",Terbilang(E19))
=IF(E20=0,"",Terbilang(E20))
=IF(E21=0,"",Terbilang(E21))
=IF(E22=0,"",Terbilang(E22))
=IF(E24=0,"",Terbilang(E24))
=IF(E25=0,"",Terbilang(E25))
=IF(E26=0,"",Terbilang(E26))
=Terbilang(E27)
```

Pada **Deskripsi Kemajuan Belajar** ketiklah rumus berikut ini.

```
=IF(E10=0,"",IF(E10>D10,"Terlampai",IF(E10=D10,"Tercapai",IF(E10<D10,"Belum Tercapai"))))
=IF(E11=0,"",IF(E11>D11,"Terlampai",IF(E11=D11,"Tercapai",IF(E11<D11,"Belum Tercapai"))))
=IF(E12=0,"",IF(E12>D12,"Terlampai",IF(E12=D12,"Tercapai",IF(E12<D12,"Belum Tercapai"))))
=IF(E13=0,"",IF(E13>D13,"Terlampai",IF(E13=D13,"Tercapai",IF(E13<D13,"Belum Tercapai"))))
```

```

=IF(E14=0,"",IF(E14>D14,"Terlampai",IF(E14=D14,"Tercapai",IF(E14<D14,"Belum Tercapai"))))
=IF(E15=0,"",IF(E15>D15,"Terlampai",IF(E15=D15,"Tercapai",IF(E15<D15,"Belum Tercapai"))))
=IF(E16=0,"",IF(E16>D16,"Terlampai",IF(E16=D16,"Tercapai",IF(E16<D16,"Belum Tercapai"))))
=IF(E17=0,"",IF(E17>D17,"Terlampai",IF(E17=D17,"Tercapai",IF(E17<D17,"Belum Tercapai"))))
=IF(E18=0,"",IF(E18>D18,"Terlampai",IF(E18=D18,"Tercapai",IF(E18<D18,"Belum Tercapai"))))
=IF(E19=0,"",IF(E19>D19,"Terlampai",IF(E19=D19,"Tercapai",IF(E19<D19,"Belum Tercapai"))))
=IF(E20=0,"",IF(E20>D20,"Terlampai",IF(E20=D20,"Tercapai",IF(E20<D20,"Belum Tercapai"))))
=IF(E21=0,"",IF(E21>D21,"Terlampai",IF(E21=D21,"Tercapai",IF(E21<D21,"Belum Tercapai"))))
=IF(E22=0,"",IF(E22>D22,"Terlampai",IF(E22=D22,"Tercapai",IF(E22<D22,"Belum Tercapai"))))
=IF(E24=0,"",IF(E24>D24,"Terlampai",IF(E24=D24,"Tercapai",IF(E24<D24,"Belum Tercapai"))))
=IF(E25=0,"",IF(E25>D25,"Terlampai",IF(E25=D25,"Tercapai",IF(E25<D25,"Belum Tercapai"))))
=IF(E26=0,"",IF(E26>D26,"Terlampai",IF(E26=D26,"Tercapai",IF(E26<D26,"Belum Tercapai"))))

```

Agar lebih jelas pemahaman, kita lihat gambar berikut ini.

No	Mata Pelajaran	KKM ¹⁾	Nilai		Deskripsi Kemajuan Belajar
			Angka	Huruf	
1	Pendidikan Agama Islam	2	1		
2	a. Qur'an - Hadist	2	1		
3	b. Aqidah Akhlaq	3	1		
4	c. Fiqih	4	1		
5	d. Sejarah Kebudayaan Islam	5	1		
6	e. Bahasa Arab	6	1		
7	Pendidikan Kewarganegaraan	7	1		
8	Bahasa Indonesia	8	1		
9	Matematika	9	1		
10	Ilmu Pengetahuan Alam (IPA)	10	2		
11	Ilmu Pengetahuan Sosial (IPS)	11	1		
12	Kerajinan Tangan dan Kesehatan	12	1		
13	Pendidikan Jasmani Olahraga dan Kesehatan	13	1		
14	Bahasa Inggris	14	1		
15	Muatan Lokal	15	1		
16	a.....	15	1		
17	b.....	16	1		
18	c.....	17	1		
19	Jumlah	18			

Gambar 2.34 Pengetikan Rumus

2.5 Menandai Data dengan Conditional Formatting

Selanjutnya untuk memberikan kriteria dengan warna pada rekap, misalnya nilai di bawah KKM akan berwarna merah pada cell, dan nilai yang sama dengan KKM atau melebihi KKM maka tidak akan berwarna pada cell.

1. Klik pada cell yang akan kita tentukan dengan kriteria warna, misalnya pada mata pelajaran Qur'an-Hadits.
2. Klik menu HOME.
3. Klik Conditional Formatting.
4. Sorot Color Scale.
5. Klik More Rules, maka kotak dialog New Formatting Rule akan muncul. Agar lebih jelas pemahaman, kita lihat gambar berikut ini.

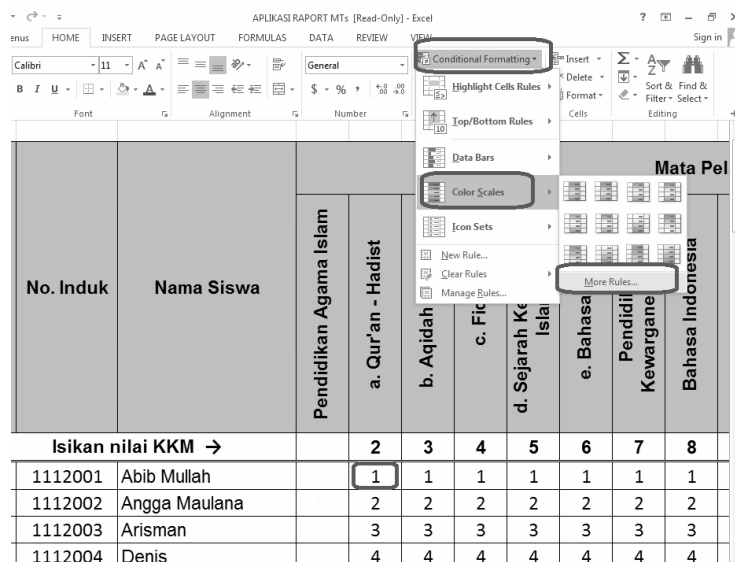

No. Induk	Nama Siswa	Mata Pel							
		Pendidikan Agama Islam	a. Qur'an - Hadist	b. Aqidah	c. Fik	d. Sejarah Keislaman	e. Bahasa	Bahasa Indonesia	
Isikan nilai KKM →			2	3	4	5	6	7	8
1112001	Abib Mullah		1	1	1	1	1	1	1
1112002	Angga Maulana		2	2	2	2	2	2	2
1112003	Arisman		3	3	3	3	3	3	3
1112004	Denis		4	4	4	4	4	4	4

Gambar 2.35 Penandaan dengan Kriteria Warna

Pada kotak dialog New Formatting Rule, klik **Format only cells that contain**.

1. Pada **Format only cells with** setelah kotak cell **Value**, terdapat kotak pilihan, kliklah **less than**.
2. Kliklah di samping kotak berikutnya. Kemudian klik cell yang terdapat nilai **KKM Qur'an - Hadits**.
3. Klik **Format**. Perhatikan gambar berikut ini.

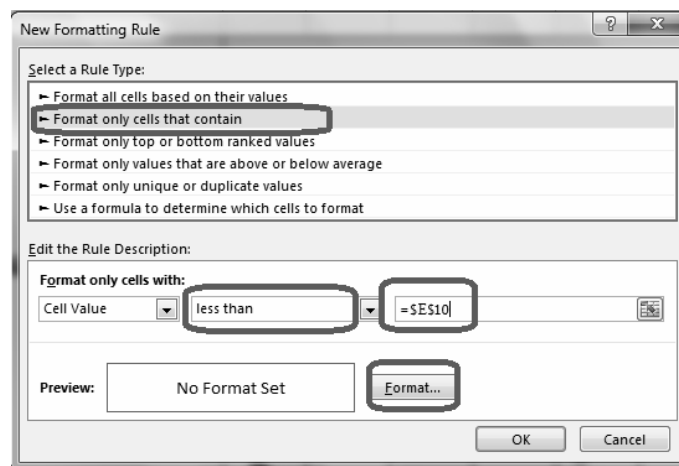

Gambar 2.36 Proses Penandaan

Pada **Format Cells**:

1. Kliklah **Fill**.
2. Pilih kriteria pewarnaan **Cells**.
3. Klik **OK**. Agar lebih jelas pemahaman, kita lihat gambar berikut ini.

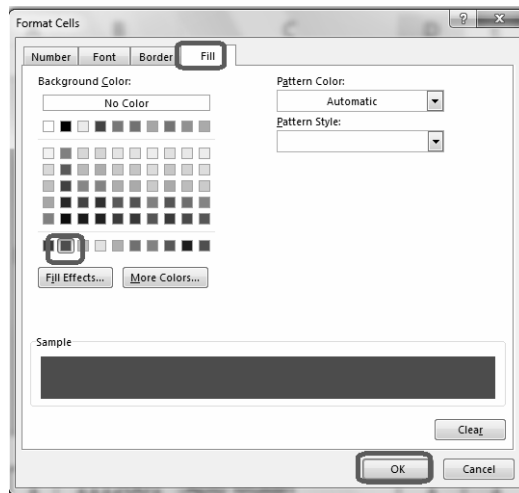

Gambar 2.37 Mengklik dan Hasil Pewarnaan Cells

Klik OK kembali pada kotak dialog New Formatting Rule.

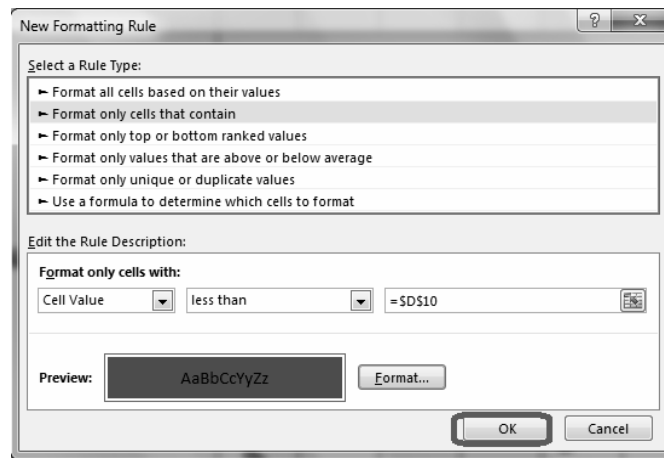

Gambar 2.38 Hasil Mengklik OK

		Mata Pelajaran/ KKM															
No.	No. Induk	Nama Siswa	Pendidikan Agama Islam	a. Qur'an - Hadist	b. Aqidah Akhlaq	c. Fiqih	d. Sejarah Kebudayaan Islam	e. Bahasa Arab	Pendidikan Kewarganegaraan	Bahasa Indonesia	Matematika	Ilmu Pengetahuan Alam (IPA)	Ilmu Pengetahuan Sosial (IPS)	Kerajinan Tangan dan Kesenian	Pendidikan-Jaemani Olahraga dan Kesehatan	Bahasa Inggris	a.....
Isikan nilai KKM →			2	3	4	5	6	7	8	9	10	11	12	13	14	15	1
1	1112001	Abib Mullah	1	1	1	1	1	1	1	1	1	2	1	1	1	1	1
2	1112002	Angga Maulana	2	2	2	2	2	2	2	2	2	2	2	2	2	2	2
3	1112003	Arisman	3	3	3	3	3	3	3	3	3	3	3	3	3	3	3
4	1112004	Denis	4	4	4	4	4	4	4	4	4	4	4	4	4	4	4
5	1112005	Doni	5	5	5	5	5	5	5	5	5	5	5	5	5	5	5
6	1112006	Haerul Hadi	6	6	6	6	6	6	6	6	6	6	6	6	6	6	6
7	1112007	Jaenal Apidin	7	7	7	7	7	7	7	7	7	7	7	7	7	7	7
8	1112008	M. Acep Ridwan	8	8	8	8	8	8	8	8	8	8	8	8	8	8	8
9	1112009	M. Alpian	9	9	9	9	9	9	9	9	9	9	9	9	9	9	9
10	1112010	M. Ardiansyah	10	10	10	10	10	10	10	10	10	10	10	10	10	10	10

Gambar 2.39 Hasil Rekapan yang Sudah Jadi

Untuk memberikan kriteria Peringkat yang diinginkan, dapat dilakukan langkah sebagai berikut.

1. Blok seluruh jumlah yang akan diberikan kriteria warna untuk menentukan peringkat, misalnya sampai 3 besar.
2. Klik menu HOME.
3. Klik Conditional Formatting.
4. Sorot Top/Bottom Rules.
5. Klik Top 10 Item.

Agar lebih jelas pemahaman, kita lihat Gambar 2.40.

Pada kotak dialog Top 10 Items, tentukan banyaknya urutan peringkat, misalnya sampai 3.

1. Pada with pilih dan kliklah salah satu kriteria penandaan, misalnya kali ini teks akan diberi warna merah, dengan cara klik Red Text.

2. Klik OK dan lihatlah hasilnya. Perhatikan Gambar 2.41.

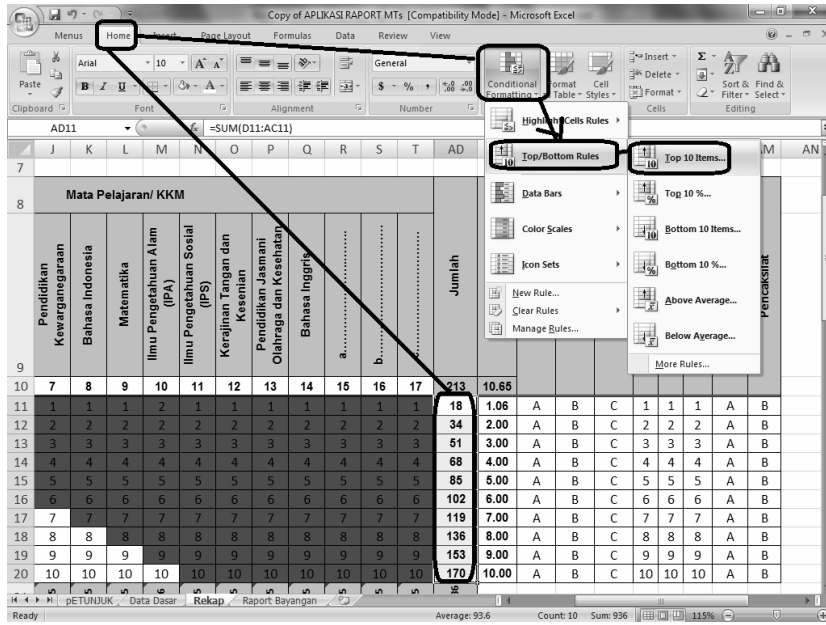

Gambar 2.40 Penandaan Kriteria Warna pada Jumlah Nilai

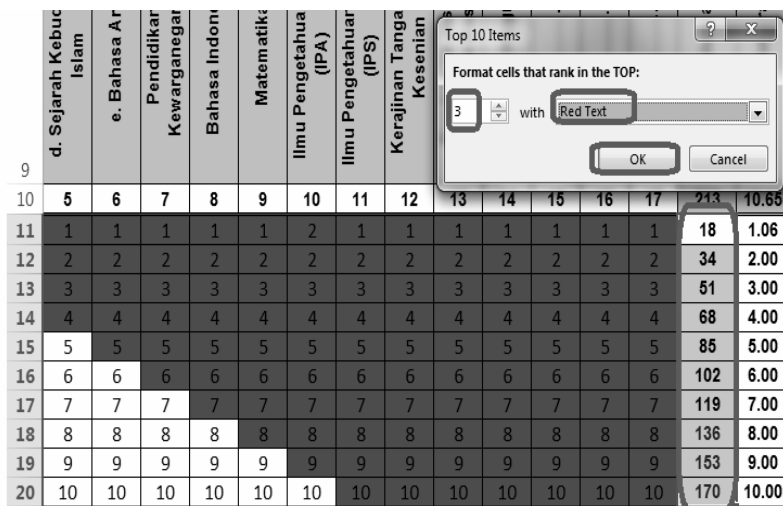

Gambar 2.41 Menentukan Top 10 Items

Untuk menentukan Jumlah, Rata-Rata, Nilai Tertinggi, dan Nilai Terendah pada data Rekap.

Gunakanlah fungsi-fungsi yang telah dipelajari pada BAB 1, yaitu untuk Jumlah menggunakan fungsi **SUM**, untuk Rata-Rata fungsi **AVERAGE**, untuk Nilai Tertinggi gunakan **MAX**, dan untuk Nilai Terendah gunakan **MIN**.

