

# BAB 3

## EFEK BLUR

Apa yang Anda bayangkan jika kita memanfaatkan filter blur? mengubah menjadi kabur? tidak hanya itu saja, masih ada efek yang menarik yang bisa kita buat dengan filter blur ini.

### 3.1 Membuka Gambar

Kita buka terlebih dahulu gambar yang akan kita olah.

- Pilih menu File, kemudian -> Open.
- Cari gambar 03\_model.jpg pada folder gambar yang ada di CD. Jika sudah, klik gambar tersebut, kemudian Open.

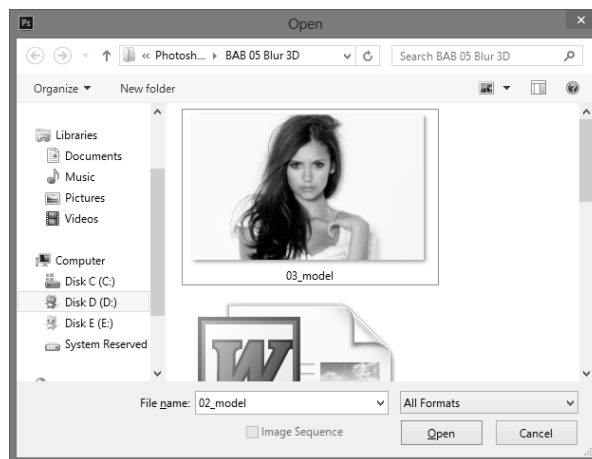

*Gambar 3.1 Tampilan Photoshop saat membuka gambar*

Maka gambar 03\_model.jpg muncul di lembar kerja Photoshop.

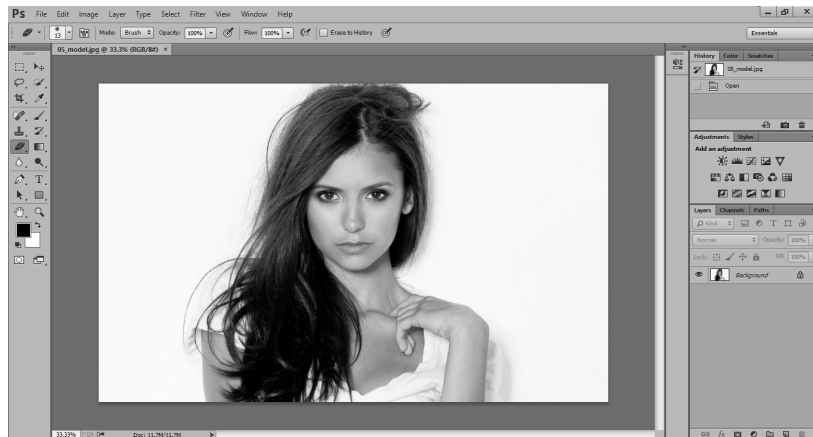

Gambar 3.2 Tampilan Photoshop setelah membuka gambar pertama

### 3.2 Memotong Gambar

Karena gambar 03\_model.jpg memiliki daerah yang cukup luas, maka potong gambar tersebut agar sesuai dengan kebutuhan kita.

- Gunakan crop . Atur rasionya agar hasil potongan menjadi 9:5.

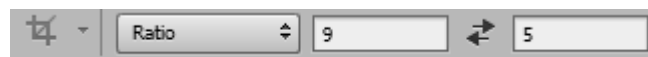

- Atur hasil potongan seperti gambar berikut.

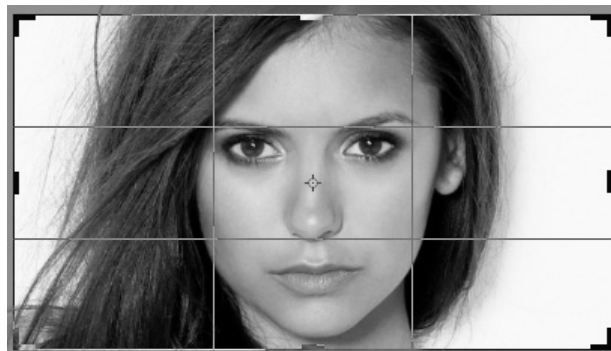

Gambar 3.3 Tampilan proses memotong dengan crop

- Jika sudah sesuai klik  atau tekan Enter.

### 3.3 Mengubah Ukuran Gambar

Daerah pada gambar memang sudah sesuai, tetapi pada gambar tersebut mempunyai ukuran gambar yang kecil, sehingga kita perlu memperbesar ukurannya.

- Pilih menu Image -> Image Size. Kita atur ketinggiannya 1200 dan lebarnya menyesuaikan rasio.

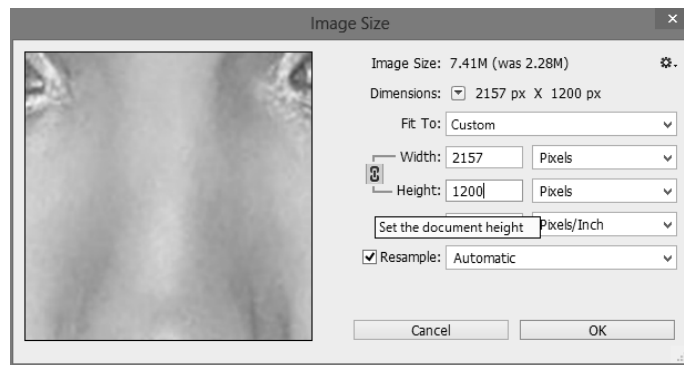

Gambar 3.4 Tampilan resize gambar

### 3.4 Membuat Daerah Hitam

Untuk mendapatkan hasil yang maksimal pada pembuatan efek blur ini, kita buat daerah sekeliling wajah menjadi hitam.

- Gunakan Brush . Kita pilih soft round.

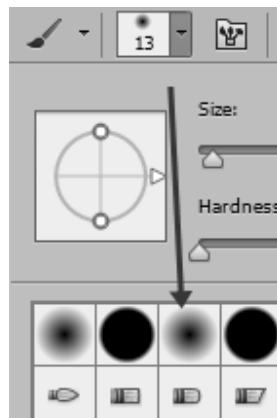

- Kita atur foreground menjadi warna hitam.



- Siramkan brush pada daerah sekitar wajah. Tekan ] untuk memperbesar ukuran brush, atau tekan [ untuk memperkecil ukuran brush. Sehingga hasilnya seperti berikut.

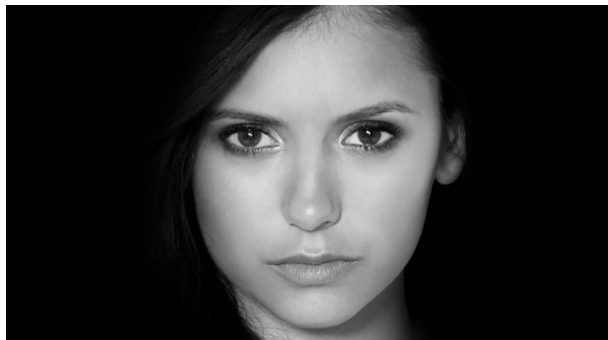

*Gambar 3.5 Tampilan hasil siraman brush*

### 3.5 Membuat Daerah Seleksi

Setelah memberikan warna hitam pada daerah sekitar gambar, kita buat seleksi kotak-kotak kecil pada daerah wajah model.

- Gunakan Rectangular tool . Buat seleksi satu kotak kecil. Tekan dan tahan tombol shift, lalu buat seleksi kembali, sehingga nantinya kita mempunyai banyak kotak seleksi.

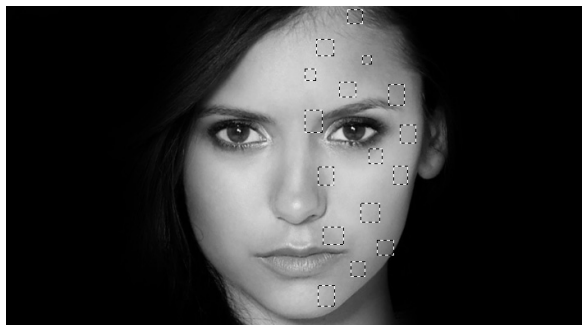

*Gambar 3.6 Tampilan hasil seleksi*

### 3.6 Duplikasi Daerah Seleksi

Pada kondisi gambar terseleksi, kita buat duplikasi dari hasil seleksi tersebut.

- Tekan tombol Ctrl + J. Lakukan sebanyak dua kali. Sehingga, sekarang kita mempunyai dua layer baru, Layer 1 dan Layer 1 copy.

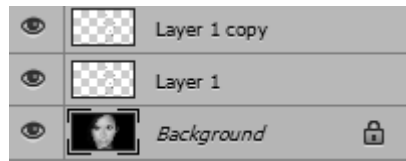

- Dan jika kita nonaktifkan layer background dan Layer 1, dengan menghilangkan tanda mata, maka hasilnya seperti gambar berikut.

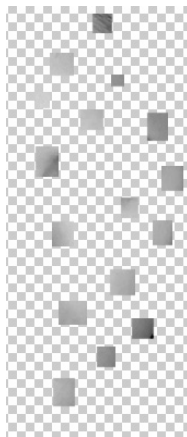

*Gambar 3.7 Tampilan hasil duplikasi seleksi*



### 3.7 Mengubah Tampilan Layer Duplikasi

Kita buat hasil duplikasi tadi menjadi bagian yang terpotong dari wajah.

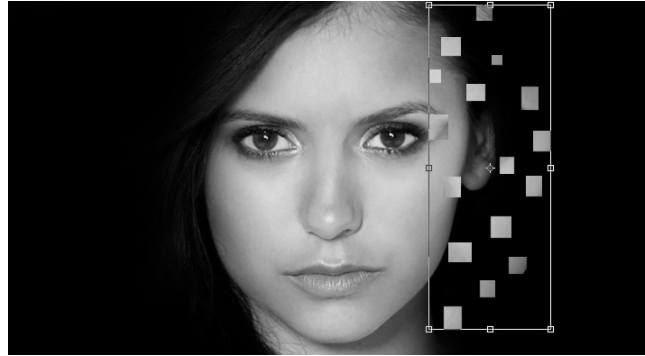
- Gunakan Move Tool . Klik pada Layer 1 copy. Kemudian tekan pada keyboard arah ke kanan untuk mengubah posisi layer ke kanan gambar.



*Gambar 3.8 Tampilan Layer 1 copy yang sudah diubah ke kanan*

- Kita ubah perspektif gambar pada Layer 1 copy agar bentuknya seperti miring. Masih menggunakan Move Tool . Pilih menu Edit -> Transform -> Perspektif. Kita tekan tombol shift dan tarik titik pada pojok kanan atas ke atas. Kemudian  Enter. Jika sudah, kita lebarkan Layer 1 copy ke kanan. Sehingga hasilnya seperti gambar berikut.

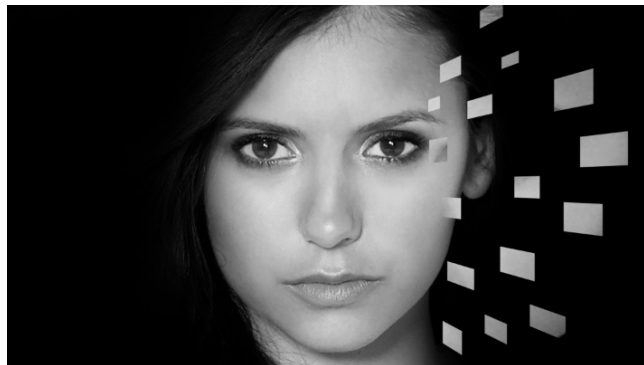

*Gambar 3.9 Tampilan hasil perspektif Layer 1 copy*

### **3.8 Menghilangkan Daerah pada Wajah**

Di sini kita akan menghilangkan daerah pada wajah dengan menggunakan Layer 1.

- Kemudian klik kanan pada Layer 1 -> Blending Options. Kita aktifkan Color Overlay dan Inner Glow. Pada Color Overlay kita atur warnanya menjadi hitam.

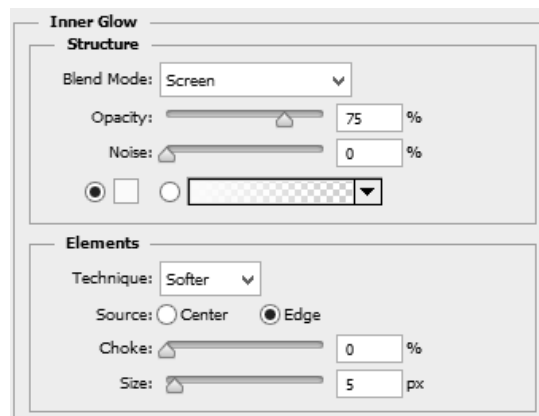
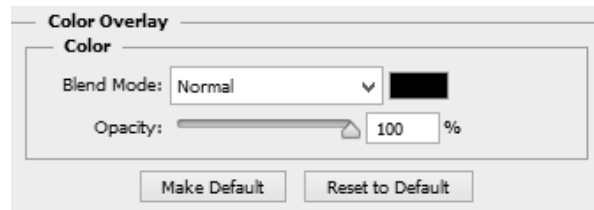

- Sehingga hasilnya seperti potongan pada wajah.



*Gambar 3.10 Tampilan hasil blending options pada layer 1*

### 3.9 Efek Blur

Sebelum kita memanfaatkan efek blur, kita duplikasi terlebih dahulu Layer 1 copy.

- Klik pada Layer 1 copy. Tekan tombol Ctrl + J. Lakukan sebanyak dua kali. Sehingga, sekarang kita mempunyai dua layer baru, Layer 1 copy 2 dan Layer 1 copy 3.

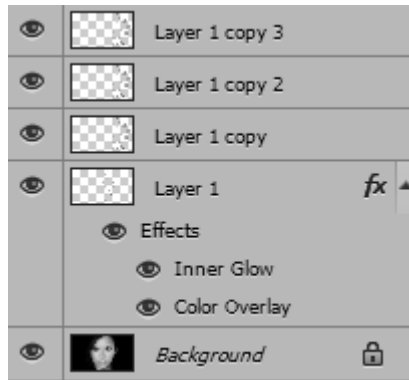

- Kita beri efek blur pada Layer 1 copy terlebih dahulu. Klik pada Layer 1 copy. Kemudian pilih menu Filter -> Blur -> Radial Blur. Kita atur Blur Method menjadi Zoom dengan amount 70. Arahkan mouse pada daerah bergambar garis putus-putus, kemudian kita tarik ke kiri.

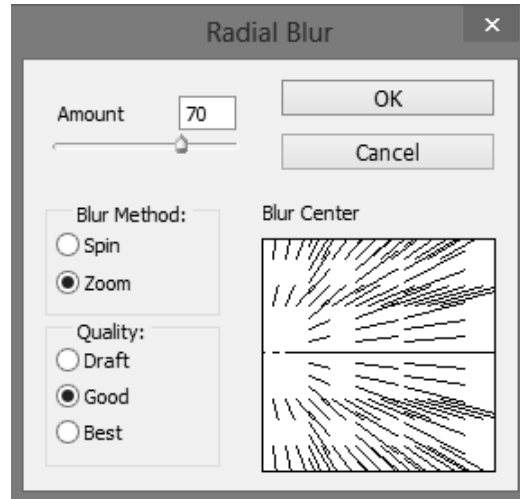

*Gambar 3.11 Tampilan radial blur Layer 1 copy*

- Sehingga hasilnya seperti gambar berikut.





*Gambar 3.12 Tampilan hasil radial blur*

- Kita beri efek lagi pada Layer 1 copy 2. Klik pada layer tersebut, kemudian pilih menu Filter -> Blur -> Radial Blur. Kita ganti amount menjadi 20.

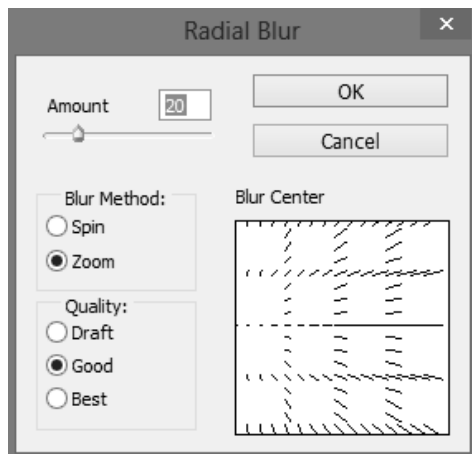

*Gambar 3.13 Tampilan radial blur Layer 1 copy 2*

- Jika sudah, kita beri efek blur pada dua layer di atas, kita beri efek pada Layer 1 copy 3 dengan Blending Options. Klik kanan pada Layer 1 copy 3 -> Blending Options. Kemudian kita aktifkan Inner Shadow. Atur Distance 5 px, Choke 15%, dan Size 5 px.

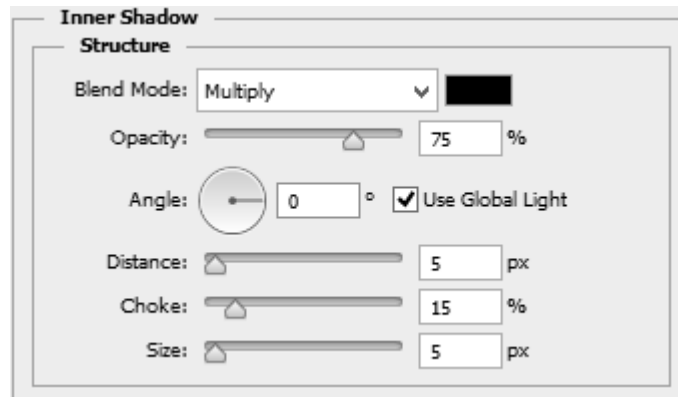

*Gambar 3.14 Tampilan Inner Shadow Layer 1 Copy 3*

- Kita atur posisi Layer 1 copy 3 agak ke kiri mendekati kotak hitam, sehingga hasilnya seperti gambar berikut.



*Gambar 3.15 Tampilan hasil akhir*

- Langkah terakhir adalah menyimpannya. Simpan dengan format PSD untuk menyimpan dalam bentuk lembar kerja Photoshop, atau simpan dengan format JPG untuk menyimpan dalam bentuk gambar. Kita simpan dengan nama 03\_olah.Psd.

-SELAMAT BERNARSIS RIA- :D