



UJIAN NASIONAL SMP/MTs

TAHUN PELAJARAN 2014/2015

Mata Pelajaran : Bahasa Indonesia
Hari/Tanggal : Senin, 4 Mei 2015
Jam : 07.30 – 09.30

PETUNJUK UMUM

- Isikan identitas Anda ke dalam Lembar Jawaban Ujian Nasional (LJUN) yang tersedia dengan menggunakan pensil 2B sesuai petunjuk di LJUN.
- Hitamkan bulatan di depan nama mata ujian pada LJUN.
- Tersedia waktu 120 menit untuk mengerjakan paket tes tersebut.
- Jumlah soal sebanyak 50 butir, pada tiap butir soal terdapat 4 (empat) pilihan jawaban.
- Periksa dan bacalah soal-soal sebelum Anda menjawabnya.
- Laporkan kepada pengawas ujian apabila terdapat lembar soal yang kurang jelas, rusak, atau tidak lengkap.
- Tidak diizinkan menggunakan kalkulator, HP, tabel matematika atau alat bantu hitung lainnya.
- Periksalah kembali pekerjaan Anda sebelum dikumpulkan.
- Lembar soal tidak boleh dicorat-coret.

1. Bacalah paragraf berikut!

Perhatian pemerintah terhadap sekolah khusus anak cerdas berbakat istimewa kurang. Sejumlah sekolah yang bergerak dalam pendidikan ini dibiarkan berkembang secara swadaya. Mereka jarang mendapat bantuan atau perhatian seperti sekolah pada umumnya. Sehingga kegiatan belajar mengajar di sekolah tersebut mengalami kendala.

Gagasan utama paragraf tersebut adalah

- A. kurangnya perhatian pemerintah
- B. kurangnya bantuan sekolah
- C. perlunya perhatian pemerintah
- D. sejumlah sekolah dibiarkan

2. Bacalah paragraf berikut!

(1) Sebelum berkendara, ada beberapa kelengkapan kendaraan yang harus dicek, seperti rem, lampu, dan spion yang harus dipastikan berfungsi dengan baik. (2) Itu gunanya servis kendaraan ke bengkel secara berkala. (3) Saat berkendara, kita harus menaati semua aturan lalu lintas, dan sabar antre jika macet. (4) Semuanya adalah hal yang harus diperhatikan pengendara agar selamat sampai tujuan.

Kalimat utama paragraf tersebut terdapat pada kalimat nomor

- A. (1)
- B. (2)
- C. (3)
- D. (4)

3. Bacalah dua kutipan teks berita berikut!

Kutipan Teks Berita 1

Salah satu cara yang diterapkan di Indonesia untuk menekan angka kematian akibat rokok adalah larangan merokok di tempat umum. Perokok tidak boleh menyalakan rokoknya di sebelah orang yang tidak merokok (perokok pasif), terlebih di sekitar anak-anak.

Kutipan Teks Berita 2

Dalam lima tahun ini, larangan merokok di tempat umum makin populer dan dapat dikatakan cukup berhasil. Bukti yang menunjukkan bahaya bagi perokok pasif semakin mendorong pemerintah Inggris untuk menerapkan berbagai larangan.

Persamaan informasi kedua teks tersebut adalah

- A. larangan merokok di tempat umum
- B. bahaya asap rokok bagi perokok pasif
- C. bahaya merokok di tempat umum
- D. larangan merokok di depan anak-anak

4. **Bacalah kedua kutipan berita berikut dengan seksama!**

Kutipan Berita 1
Dalam <i>Jurnal Nature</i> , sejenis <i>video game</i> balap mobil yang dirancang para ilmuwan Amerika Serikat diklaim dapat mengembalikan kekuatan otak orang tua berusia lanjut. Manfaat dari permainan ini justru akan lebih besar bagi orang tua dibandingkan pemain usia sekitar 20 tahun.
Kutipan Berita 2
Peneliti mengatakan, game <i>Neuro Racer</i> sedikit berbeda dengan lainnya. Hal ini dikarenakan game dibuat untuk meningkatkan kemampuan <i>multitasking</i> yang dapat terus-menerus seiring usia. Game ini bisa digunakan sebagai latihan otak.

Perbedaan penyajian kedua kutipan tersebut diawali dengan unsur ...

	Kutipan Berita 1	Kutipan Berita 2
A.	bagaimana	apa
B.	kapan	mengapa
C.	di mana	siapa
D.	siapa	berapa

5. **Bacalah kutipan biografi berikut!**

Stephen Hawleing, ahli fisika terkemuka dari Inggris. Ia dikenal sebagai ilmuwan jenius yang disejajarkan Galileo Galilei, Isaac Newton, dan Ibert Einsten. Tubuhnya lumpuh total akibat mengidap penyakit <i>amyotrophic lateral sclerosis</i> (ALS) atau penyakit Lou Gehrig. Ia menggunakan kursi roda yang dilengkapi dengan perangkat komputer untuk berkomunikasi. Ia menjadi terkenal karena teori barunya tentang "lubang hitam" (<i>black hole</i>). Anak seorang dokter ini sejak kecil sudah menunjukkan kejeniusannya. Ia suka menciptakan permainan-permainan yang rumit.
--

Keistimewaan tokoh dalam kutipan biografi tersebut adalah ...

- A. dapat menciptakan permainan yang rumit
- B. disejajarkan dengan ilmuwan-ilmuwan terdahulunya
- C. kecerdasannya luar biasa walaupun fisiknya lumpuh
- D. dapat berkomunikasi dengan menggunakan kursi roda

6. **Cermati kutipan biografi berikut!**

Demi kecintaannya akan bahasa Indonesia, Anton Moeliono mengharapkan bangsa Indonesia mencintai, bangga, dan setia pada bahasa Indonesia. Sejak

pertengahan 1970-an, Anton akrab menyapa pemirsa TVRI lewat acara pembinaan bahasa Indonesia selama belasan tahun. Padahal menurutnya, ia tidak ingin mengajarkan bahasa Indonesia tapi hanya ingin mengembangkan sikap terhadap bahasa Indonesia. "Saya ingin menegakkan Trilogi bahasa Indonesia, yaitu aku cinta bahasa Indonesia, aku bangga pada bahasa Indonesia, dan aku setia pada bahasa Indonesia" paparnya.

Hal yang dapat diteladani dari tokoh Anton Moeliono adalah ...

- A. mengajar bahasa Indonesia
- B. menegakkan Trilogi bahasa Indonesia
- C. mengembangkan bahasa Indonesia di TVRI
- D. selalu tampil di TVRI dengan bahasa Indonesia

7. **Bacalah iklan berikut!**

(1) Bahasa Korea itu MUDAH dan MURAH. (2) Hanya 700 ribu sampai bisa. (3) Tersedia tiga level. (4) Untuk semua level, gratis pengulangan. (5) Lokasi di Jalan Waru Doyong.

Penjelasan kalimat (4) iklan tersebut adalah ...

- A. untuk ketiga level belajarnya diulang-ulang
- B. hanya untuk level ketiga saja yang boleh diulang
- C. bila mengulang, pada semua level tidak dikenai biaya
- D. pada level ketiga gratis untuk mengulang belajar

8. **Perhatikan iklan berikut!**



Maksud iklan tersebut yang tepat adalah ...

- A. Narkoba akan membunuh pemakainya.
- B. Narkoba akan merusak masa depan generasi muda.
- C. Narkoba akan merusak kehidupan berbangsa dan beragama.
- D. Narkoba harus di jauhi karena akan merusak masa depan bangsa.

9. Bacalah iklan berikut!

- (1) Bergabunglah bersama Mitra Binaan Industri Tambang paling bergengsi.
- (2) Pameran IMA CSR Expo 2012 terbesar.
- (3) Biaya murah dan terjangkau.
- (4) Jakarta Convention Center Hall A dan B, 11 – 14 Juli 2012.

Kalimat fakta pada iklan tersebut terdapat pada nomor ...

- A. (1)
- B. (2)
- C. (3)
- D. (4)

10. Bacalah paragraf berikut!

Dalam waktu satu dekade, pengguna internet di Indonesia meningkat hampir 10 kali lipat (28% dari jumlah penduduk). Meski jumlah penduduk pengakses internet di Indonesia tergolong besar, angka tersebut masih cukup jauh dari tuntutan Internasional Telcom Union (ITU) yang menargetkan 50% penduduk Indonesia *melek* internet pada 2015. Oleh karena itu, masyarakat masih harus diberikan kemudahan dalam mengakses internet.

Simpulan isi paragraf tersebut adalah ...

- A. Peningkatan penggunaan internet oleh masyarakat tergolong besar.
- B. Target penggunaan internet oleh masyarakat belum tercapai.
- C. Peningkatan penggunaan internet di Indonesia cukup tinggi.
- D. Kemudahan dalam mengakses internet masih harus diberikan ke masyarakat.

11. Perhatikan grafik berikut!

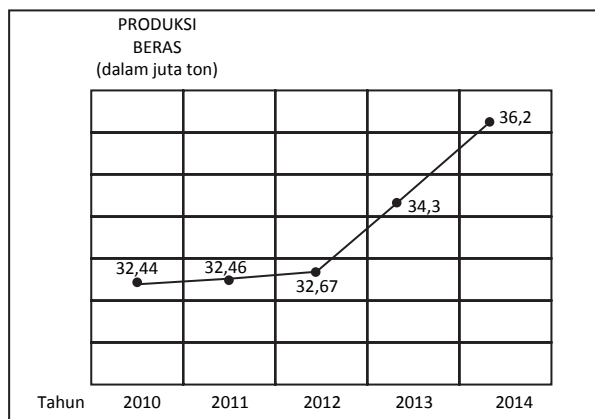

Simpulan isi grafik tersebut adalah ...

- A. Peningkatan produksi beras tertinggi terjadi tahun 2014.
- B. Pada tahun 2010 produksi beras berjumlah 32,7 juta ton.

- C. Tahun 2011 produksi meningkat 0,01 juta ton dari tahun 2010.
- D. Produksi beras dari tahun ke tahun meningkat.

12. Perhatikan tabel berikut!

Jalur Bepergian	Jarak (Km)	Waktu Tempuh (Menit)	Biaya (Rp)	Tujuan	Keterangan
Labuhan Deli – Pasar Belawan	17	15 – 18	2.000,00	Menjual Hasil Tangkapan	Lewat Jalur Darat
Labuhan Deli – Pasar Martubung	20	30 – 35	3.000,00	Menjual Hasil Tangkapan	Lewat Jalur Darat
Labuhan Deli – Kota Medan	35	50 – 60	6.000,00	Membeli perlengkapan (mesin, dll)	Lewat Jalur Darat
Labuhan Deli – Fishing Ground	11	90 – 180	100.000,00	Penangkapan Ikan	Lewat Jalur Darat
Labuhan Deli – Aksara	30	60	5.000,00	Jual Hasil Tangkapan	Lewat Jalur Darat

Pernyataan yang sesuai dengan tabel tersebut adalah ...

- A. Besarnya biaya perjalanan para nelayan ditentukan oleh jarak yang dinyatakan dalam Kilometer.
- B. Jalur terpendek dengan biaya termahal adalah dari Labuhan Deli ke Fishing Ground.
- C. Jalur terpanjang dengan biaya termurah adalah dari Labuhan Deli ke Kota Medan.
- D. Jalr Labuhan Deli – Pasar Belawan lebih nyaman ditempuh dengan jalur laut.

13. Perhatikan bagan berikut!

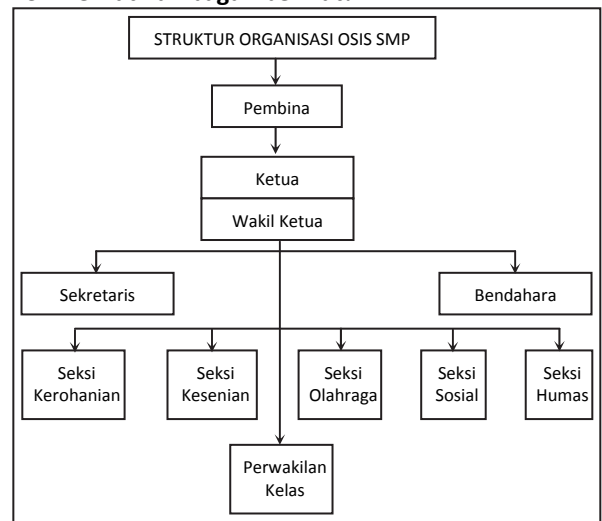

Pernyataan yang jawabannya terdapat pada bagan tersebut adalah ...

- A. Kapan seksi humas bertanggung jawab kepada bendahara?

- B. Mengapa kedudukan bendahara sejajar dengan sekretaris?
- C. Kepada siapa sekretaris dan bendahara bertanggung jawab?
- D. Apa tugas Seksi Kesenian pada OSIS SMP?

14. Perhatikan denah berikut!

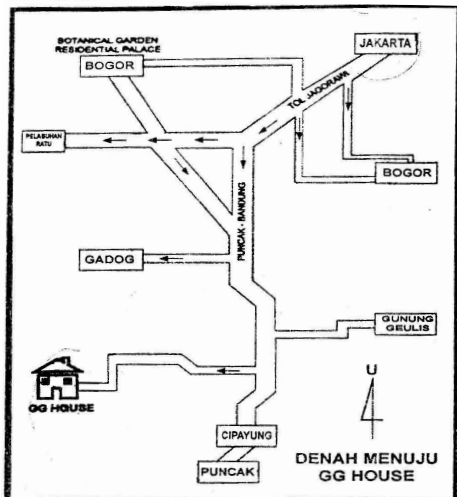

Arah yang paling efektif dari Jakarta menuju ke GG House adalah

- A. Jalan tol → Bogor → Pelabuhan Ratu → Puncak → Bandung → lokasi
- B. Jalan tol Jagorawi → Puncak → Bandung → lokasi
- C. Jalan tol Jagorawi → Bogor → Puncak → Bandung → lokasi
- D. Jalan tol Jagorawi → Puncak → Bandung → Cipayung → lokasi

15. Bacalah puisi berikut!

Peluh mengucur
 Membanjir kelopak wajah yang menghitam
 Di tengah deru asap-asap jalanan,
 Wangi aspal yang terus menerpa,
 Wahai, kau kuli jalanan,
 Kerja kerasmu telah direguk
 Oleh ganasnya pengguna jalanan

Tema puisi tersebut adalah ...

- A. Keberanian bekerja kuli jalanan
- B. Polusi di jalanan beraspal
- C. Kesia-siaan kerja keras pekerja jalanan
- D. Ganasnya pengguna jalan di tengah debu asap jalanan

16. Bacalah kutipan puisi berikut!

(1) Lelah
 (2) Keriput di wajah
 (3) Langkah melemah
 (4) Tapi semangat pantang menyerah

- (5) Itulah Ayah
 (6) Sosok gagah pahlawan keluarga

Citraan larik kedua dalam kutipan puisi tersebut adalah ...

- A. pendengaran
- B. penglihatan
- C. perasaan
- D. perabaan

17. Bacalah kutipan puisi berikut!

Kupu-Kupu
 (1) Alangkah elok rupamu
 (2) Terbang kian kemari
 (3) Di antara bunga-bunga
 (4) Mencari madu
 (5) Kadang kulihat engkau tertegun
 (6) Di tangkai dan daun-daun
 (7) Atau berkejaran bersama kawanmu

Larik bermajas pada puisi tersebut ditandai nomor ...

- A. (1) dan (2)
- B. (3) dan (4)
- C. (4) dan (6)
- D. (5) dan (7)

18. Bacalah kutipan cerpen berikut!

Hari berikutnya, Said, anak raja itu berjumpa lagi dengan teman barunya. Anak pencari kayu itu langsung mengajaknya makan di gubuknya. Dalam hati, Said merasa kalah. Sebab, sebelum ia mengundang makan, ia telah diundang makan.

Penggambaran watak tokoh *teman baru Said* adalah

- A. dialog tokoh aku
- B. diceritakan orang lain
- C. tingkah laku tokoh
- D. diceritakan langsung oleh pengarang

19. Bacalah kutipan cerpen berikut!

(1) Setiap pagi Diana duduk di kursi rodanya menghadap ke sebuah meja. (2) Di atas meja ada mesin tik. (3) Dia tidak pernah kecil hati meskipun karya-karyanya sering dikembalikan oleh media masa. (4) Dia memiliki semangat besar meskipun kedua kakinya patah akibat kecelakaan sepeda motor.

Bukti watak tokoh Diana "gigih" terdapat pada kalimat nomor

- A. (1)
- B. (2)
- C. (3)
- D. (4)

20. Bacalah kutipan cerita anak berikut!

Bel berbunyi. Irma bergegas merapikan alat tulisnya. Kali ini ia tidak berhalo-halo dengan teman-temannya. Ia harus segera meninggalkan lingkungan sekolah.

Setiba di kamar rumah sakit, Kak Indri sedang menangis. Jelas Irma kaget, apalagi ibunya yang sudah seminggu terbaring tak ada di sana.

“Kak, kenapa menangis?” Irma merengkuh bahu kakaknya.

“Mama, Ir ... Mama telah tiada!” sahut Indri dalam isak tangisnya.

Latar tempat kutipan cerita anak tersebut adalah

...

- A. sekolah dan rumah sakit
- B. rumah dan rumah sakit
- C. jalan dan sekolah
- D. sekolah dan rumah

21. Bacalah kutipan cerpen berikut!

Mengapa berat sekali memanggil Tante Tina dengan sebutan “mama”? Padahal Tante Tina, mama yang baik. Hari ini Ningsih melihat satu lagi kasih sayang Tante Tina. Pasti Tante Tina ingin sekali dipanggil “mama”, tetapi tidak pernah memaksa.

Ningsih juga sangat sayang kepada Tante Tina, tapi dia selalu teringat almarhum mama kandungnya tiap kali akan memanggil Tante Tina dengan sebutan “mama” atau Ningsih menjadi bimbang.

Konflik pada cerpen tersebut adalah

- A. Ningsih selalu teringat kepada mama kandungnya.
- B. Ningsih tidak mau memanggil “mama” kepada Tante Tina.
- C. Ningsih ingin memanggil Tante Tina dengan sebutan “mama”.
- D. Ningsih sayang kepada Tante Tina, tetapi berat memanggilnya “mama”.

22. Bacalah kedua kutipan novel tersebut!

Kutipan Novel 1

Begitu masuk Fakultas Kedokteran, saya dibelikan mobil mewah. Berkali-kali saya minta pada ayah untuk menggantinya dengan mobil biasa saja, agar lebih enak bergaul dengan teman-teman dan para dosen. Tapi beliau menolak mentah-mentah “justru dengan mobil mewah itu kamu akan dihormati oleh siapa saja” tegas ayah.

Kutipan Novel 2

Meski setiap harinya tukang cukur, dia seorang lelaki sejati. Seorang pekerja keras yang telah menunaikan kewajiban dengan baik pada keluarganya. Dia telah mengukir prestasi yang tak banyak dilakukan oleh bangsawan lewat tangannya, ia telah melahirkan tida

orang dokter, seorang insinyur dan seorang letnan, meskipun dia sama sekali tidak mengecap bangku pendidikan.

Perbedaan latar sosial pada kedua kutipan novel tersebut adalah ...

	Kutipan Novel 1	Kutipan Novel 2
A.	Kehidupan keluarga sederhana dan berpendidikan	Kehidupan keluarga yang mapan dan berpendidikan maju
B.	Kehidupan keluarga yang mewah dan berpendidikan dengan gaya hidup tinggi	Kehidupan keluarga yang cukup karena berhasil menyekolahkan anak-anaknya
C.	Kehidupan keluarga dengan gaya hidup mewah dan berpendidikan	Kehidupan keluarga sederhana dengan pendidikan anak yang tinggi
D.	Kehidupan keluarga yang berada, tetapi berpendidikan rendah	Kehidupan keluarga sederhana yang berasal dari bangsawan

23. Bacalah kedua kutipan novel berikut!

Kutipan Novel 1

Isi rumah dan pakaiannya yang ditinggalkan Si Mina sehelai demi sehelai pindah ke rumah gadai.

Apabila Bertes tidak mabuk dan pikirannya tenang, terasalah olehnya kemiskinan yang dideritanya itu. Ia pun menyesal dan menyalahkan Si Inem seorang perempuan yang sering membantahnya.

Kutipan Novel 2

Pangeran Purbaya bersama dua istri dan seorang anaknya telah bersembunyi di dalam suatu jurang yang tidak berapa dalamnya.

Dengan sangat duka cita, ia duduk termenung di atas sehelai permadani yang kecil. Sebuah pelita kecil yang terletak di sudut memberi cahaya yang samar-samar.

Perbedaan penggunaan bahasa kedua kutipan novel tersebut adalah ...

	Kutipan Novel 1	Kutipan Novel 2
A.	Banyak kata-kata kias	Banyak kata-kata tegas
B.	Penggunaan – nya berlebihan	Penggunaan yang berlebihan
C.	Kalimat pendek dan sederhana	Kalimat panjang dan kompleks
D.	Kalimatnya berbelit-belit	Kalimat mudah dipahami

24. Bacalah kutipan naskah drama berikut!

Meski saat itu sangat terik, namun teman-teman Ani tetap datang.

Yuni dan Hani : *(memberi salam bersama)*
Ibu : *(datang dari dapur)* Teman-teman Ani, ya?
Yuni : Iya, Bu. Kami teman-teman Ani.
Ibu : Mari, masuk! Silakan duduk dulu! Ibu panggulkan Ani. Ani ...!
Ibu : Itu teman-teman kamu sudah datang.
Ani : Hai! Yuk, langsung saja kita mulai.
Yuni dan Hani : Ayo!
Mereka pun bersama-sama menuju ruang belajar Ani.

Latar kutipan naskah drama tersebut adalah ...

- A. di ruang tamu, sore hari
- B. di rumah, siang hari
- C. di ruang belajar, siang hari
- D. di rumah, sore hari

25. Bacalah kutipan naskah drama berikut!

Petugas : Ada apa Dik, ribut-ribut? *(menghampiri)*
Rosa : Tidak Pak, tidak apa-apa! *(membelakangi)*
Nafsiah : Pak! Teman saya memegang-megang bangku dan meja itu!
Petugas : Dik, di situ ada peringatan jangan disentuh! Seharusnya adik mematuhi nya!
Rosa : Iya Pak, iya! Tapi kan tanganku tidak kotor! *(cemberut)*
Petugas : Ya sudah, jangan diulangi lagi ya! *(pura-pura tidak mendengar)*
Rosa : Pak, saya mohon Anda mendengar alasan saya!

Konflik pada kutipan naskah drama tersebut adalah ...

- A. Tokoh melihat-lihat bangku dan meja tetapi dilarang petugas.
- B. Ribut-ribut di dalam ruangan itu tetapi petugas membiarkan.
- C. Oetugas mengingatkan Rosa tetapi Rosa tidak terima.
- D. Rosa meminta petugas memerhatikan tetapi tidak didengar.

26. Bacalah ilustrasi berikut!

Pada hari Jumat, 12 September 2014. Kanu kehilangan HP di kelas menjelang pulang sekolah karena ketinggalan di laci meja. Ketika Kanu mau ambil ternyata HP sudah tidak ada lagi. Mau lapor ke guru, Kanu takut karena ke sekolah dilarang bawa HP, padahal HP yang hilang adalah hadiah ulang tahunnya.

Catatan buku harian Kanu adalah

- A. Jumat, 12 September 2014. Hari itu hari yang tak terlupakan bagiku karena mendapatkan HP pada hari ulang tahunku.
- B. Jumat, 12 September 2014. Hari itu aku kasihan dengan temanku. HP hadiah ulang tahun temanku hilang karena aku pinjam dan lupa meletakkannya di kolong meja. Aku lihat dia sedih tak berani lapor guru.
- C. Jumat, 12 September 2014. Hari itu hari yang sial baginya. Karena keteledorannya, HP-nya hilang tertinggal di kelas. Mau lapor ke guru juga takut karena peraturan sekolah tidak boleh bawa HP.
- D. Jumat, 12 September 2014. Hati itu aku sedih seklai. HP hadiah ulang tahunku hilang karena keteledoranku. Aku letakkan di laci meja, ketika aku mengambil, sudah tidak ada. Mau lapor ke guru tak berani karena aku melanggar larangan membawa HP.

27. Bacalah ilustrasi berikut!

Kepala sekolah memberikan mandat kepada wakilnya untuk melaksanakan kegiatan kerja bakti dalam rangka persiapan Ujian Nasional. Wakil kepala sekolah menugaskan para wali kelas untuk menginformasikan hal tersebut kepada para peserta didiknya.

Pesan singkat wakil kepala sekolah kepada wali kelas adalah ...

- A. Kelapa sekolah menugasi para wali kelas agar melaksanakan kerja bakti dalam rangka menghadapi Ujian Nasional.
- B. Pada wali kelas harap segera mengonfirmasi kepada peserta didik tentang kerja bakti dalam rangka menghadapi Ujian Nasional.
- C. Kepala sekolah mengharapkan semua peserta didik berpartisipasi untuk kerja bakti dalam rangka menghadapi Ujian Nasional.
- D. Wali kelas mengumpulkan seluruh peserta didik untuk diberitahu tentang kerja bakti dalam rangka menghadapi Ujian Nasional.

28. Cermati kalimat-kalimat berikut!

- (1) Situasi semakin mencekam sebab puncak Merapi sama sekali tidak terlihat karena tertutup awan tebal.
- (2) Seismograf (alat pendeteksi gempa) terus dipasang untuk mengetahui aktivitas Merapi sudah berkurang atau semakin tinggi.
- (3) Kami menyaksikan situasi letusan pertama pukul 06.45 mengarah ke barat daya dari lokasi pengamatan.
- (4) Sedangkan *wedhus gembel* itu terlihat sangat jelas menyusuri lereng menuju hulu Sungai Krasak, Gendol, dan Boyong.

(5) Akan tetapi, masyarakat Kecamatan Selo masih tenang-tenang saja.

Urutan laporan yang tepat adalah

- A. (3), (1), (2), (5), (4)
- B. (3), (1), (2), (4), (5)
- C. (2), (3), (1), (4), (5)
- D. (2), (4), (1), (5), (3)

29. Bacalah ilustrasi berikut!

Wakil Kepala Sekolah bagian kesiswaan mengatakan, selesai ulangan umum semester ganjil siswa-siswi kelas VIII akan berekreasi ke Gunung Bromo. Siswa yang berminat supaya mengisi formulir yang ada pada wali kelas masing-masing. Setelah diisi, formulir diserahkan kepada Bu Umi disertai biaya transportasi sebesar Rp75.000,00 paling lambat tanggal 1 Desember 2014.

Isi pengumuman yang tepat berdasarkan ilustrasi tersebut adalah ...

- A. Siswa kelas VIII yang akan berekreasi ke Gunung Bromo diharapkan mengambil formulir pada wali kelas. Setelah diisi, formulir harap diserahkan kepada Ibu Umi dengan menyerahkan biaya transportasi sebesar Rp75.000,00. Penyerahan formulir paling lambat 1 Desember 2014.
- B. Siswa-siswi kelas VIII yang akan berekreasi ke Gunung Bromo supaya segera isi formulir, daftarkan diri, dan serahkan biaya transportasi Rp75.000,00 kepada Ibu Umi secepatnya, karena wisata tersebut akan dilaksanakan pada awal Desember 2014.
- C. Kita akan berekreasi ke Gunung Bromo. Daftarkan segera dengan menyerahkan formulir yang telah diisi serta biaya transportasi Rp75.000,00 kepada Ibu Umi selaku staf kesiswaan yang menentukan waktu keberangkatan.
- D. Ayo berekreasi ke Gunung Bromo! Daftarkan diri sekarang juga dengan menyerahkan biaya transportasi Rp75.000,00 kepada Ibu Umi. Rekreasi akan segera dilaksanakan bersama wakil kepala sekolah bagian kesiswaan.

30. Perhatikan data berikut!

Judul Buku : Orang Miskin (boleh) Sukses Sekolah
Penulis : M. Sanusi
Penerbit : Dera Press
Cetakan : September 2014
Tebal : 226 hlm
Keunggulan : Penggunaan bahasa mudah dipahami
Kelemahan : Penjilidan buku kurang sehingga lembaran mudah lepas

Paragraf resensi yang tepat berdasarkan data buku tersebut adalah

- A. Buku biografi berjudul *Orang Miskin (boleh) Sukses Sekolah* perlu dibaca walaupun penjilidan kurang kuat sehingga mudah lepas. Buku itu menggunakan bahasa yang mudah dipahami sehingga enak dibaca.
- B. Buku biografi tentang orang-orang yang miskin tetapi sukses dalam pendidikan layak dibaca. Buku setebal 226 hlm ini menggunakan bahasa sehari-hari, sayang kalau dilewatkan.
- C. Buku tentang orang-orang yang sukses dalam berbisnis, perlu dimiliki oleh orang-orang yang ingin sukses.
- D. Buku biografi tentang orang-orang yang sukses mengelola pendidikan perlu dibaca karena buku setebal 226 hlm ini sangat menginspirasi pembaca. Bahasa mudah dipahami dapat dibaca siapa saja. Sayang, penjilidannya kurang baik.

31. Cermatilah ilustrasi berikut!

Salah satu keluargamu mendapat musibah kebakaran dan berharap kamu bisa membantunya. Sementara kamu sendiri hidupnya pas-pasan berbeda dengan temanmu yang serba berkecukupan dan sangat dermawan. Kamu ingin berkirim surat untuk meminta bantuan temanmu.

Isi surat pribadi yang tepat berdasarkan ilustrasi tersebut adalah ...

- A. Sahabatku sekarang ini aku mendapat musibah kebakaran. Aku berharap dirimu bisa membantuku.
- B. Sahabatku, salah satu keluargaku terkena musibah kebakaran, dan ia minta bantuanku. Kamu tahu kan aku sendiri hidup pas-pasan. Kalau tidak keberatan kiranya dirimu mau meringankan beban saudaraku.
- C. Sahabat hidupmu serba berkecukupan. Aku minta tolong padamu untuk membantu saudaraku yang terkena musibah kebakaran.
- D. Sahabatku yang baik kali ini aku benar-benar butuh bantuamu. Keluargaku terkena musibah, besar harapanku dirimu bersedia untuk membantu.

32. Bacalah kutipan surat dinas berikut!

Dengan hormat, kami mengharapkan kehadiran Saudara dalam rapat persiapan pentas seni. [...]

hari : Sabtu
tanggal : 27 September
waktu : pukul 08.00 s.d 11.00
tempat : Ruang OSIS

Kalimat yang tepat untuk melengkapi bagian rumpang surat dinas tersebut adalah ...

- A. Rapat telah berlangsung
- B. Rapat akan dilaksanakan pada
- C. Kehadiran Saudara sangat kami harapkan
- D. Kehadiran Saudara mohon tidak diwakilkan

33. Cermatilah ilustrasi berikut!

SMP Puponegoro Bojongsari mempunyai lahan yang luas. Namun, lahan tersebut dibiarkan gersang, tidak ditanami apa-apa. Untuk itu, Rusli meminta kepada sekolah untuk menghijaukan lahan tersebut.

Surat pembaca yang sesuai dengan ilustrasi tersebut adalah ...

- A. Kami sangat beruntung bersekolah yang mempunyai lahan bermain yang luas. Sehingga waktu istirahat kami tidak keluar lingkungan sekolah.
- B. Fasilitas sekolah kami cukup lengkap. Teman, lahan bermain, dan jumlah kelas sangat memadai. Sayangnya itu semua tidak dipelihara dengan baik.
- C. Sebenarnya lahan sekolah kami cukup luas. Namun, kami merasakan kegersangan dan panas. Mohon kepada Bapak, lahan yang luas itu ditanami pepohonan agar nampak hijau dan sejuk.
- D. Mungkin di Kabupaten ini, sekolah kamilah yang mempunyai lahan begitu luas. Lahan tersebut dapat dimanfaatkan untuk paktik anak-anak, misalnya menanam tumbuhan/pohon tertentu.

34. Bacalah teks bacaan berikut!

Jus avokad sangat bagus untuk dikonsumsi setiap hari. Terlebih bagi Anda yang bergolongan darah A, kandungannya dapat mendorong suasana basa di dalam tubuh.

Ada dampak positif lemak avokad bagi tubuh. Pertama, dapat menurunkan kadar kolesterol darah (LDL). Kedua, mencegah terjadinya penyakit jantung, kanker, *stroke*, dan darah tinggi.

Rangkuman isi bacaan tersebut yang tepat adalah ...

- A. Jus mengandung lemak tak jenuh dan mudah diserap tubuh.
- B. Dampak positif jus dapat menurunkan LDL, *stroke*, dan darah tinggi.
- C. Jus avokad sangat bagus dikonsumsi karena berdampak positif bagi tubuh.
- D. Jus avokad mengandung vitamin dan mudah diserap tubuh.

35. Perhatikan fakta-fakta berita berikut!

- 1. KRL Depok – Jakarta – Kota terlambat.
- 2. Penertiban penumpang KA.
- 3. Penumpang tidak tertib.
- 4. Diberi sanksi.

Berita yang sesuai dengan fakta-fakta tersebut adalah ...

- A. Perjalanan Kereta Api Listrik jurusan Depok – Jakarta – Kota terlambat. Hal itu disebabkan adanya penertiban penumpang KA oleh petugas. Ada penumpang yang tidak tertib, tidak memiliki tiket. Mereka diberi sanksi administrasi dan denda.
- B. Kereta Api Listrik Depok Jakarta Kota mengalami keterlambatan. Beberapa penumpang kereta api banyak yang duduk di atap kereta. Mereka dikenai sanksi tidak boleh melanjutkan perjalanan.
- C. Beberapa penumpang KRL jurusan Depok Jakarta Kota terpaksa diturunkan. Mereka menilai atap kereta banyak penumpang yang terpaksa di sidang di tempat oleh karena itu, perjalanan kereta jadi terlambat.
- D. KRL jurusan Depok Jakarta Kota tidak bisa melanjutkan perjalanan. Hal itu disebabkan banyaknya penumpang tidak tertib dengan tidak membeli tiket. Mereka akhirnya diberi sanksi tidak boleh melanjutkan perjalanan.

36. Bacalah ilustrasi kegiatan sekolah berikut!

Dalam rangka memperingati Hari Pendidikan Nasional 2 Mei 2014, SMP Karya Bangsa mengadakan lomba menulis slogan. Isi slogan harus dapat memotivasi siswa agar siswa lebih giat belajar karena belajar merupakan proses panjang yang manfaatnya tidak dapat dinikmati secara cepat.

Slogan yang tepat sesuai ilustrasi tersebut adalah ...

- A. Belajar hari ini, sukses di masa depan
- B. Kesuksesan belajar bermanfaat pada masa datang
- C. Rajinlah belajar, karena belajar sangat penting
- D. Barang siapa yang rajin belajar, ia akan menuai hasilnya

37. Bacalah ilustrasi berikut!

Bapak Bondan akan menjual mobil tahun 2013 karena butuh uang. Kondisi mulus, warnanya hijau metalik. Mobil tersebut akan ditawarkan dengan harga 90 juta, tetapi masih bisa ditawar. Bagi yang berminat harap menghubungi telepon 081316436648.

Iklan baris yang tepat berdasarkan ilustrasi tersebut adalah ...

- A. Djl. sgr. mbl harga 90 jt, wrn hijau, bodi mulus dijamin puas, dpt menghubungi Bpk Bondan. Telp. 081316436648.
- B. Djl. cpt. BU. mbl. 2013. hijau mtlk, bodi mls, hrg 90 jt nego. Hub. Bpk Bondan 081316436648.
- C. Akan djl. sgr mbil thn 2013 bodi mulus, warna hj metalik. bekas milik wanita. Hubungi Bondan 081316436648.
- D. Telah djl. sgr mbl 2013, bodi sgt mulus dan dijamin puas, masih bs ditawarkan, wrn hijau. minat hub. Bpk Bondan 081316436648.

38. Bacalah kalimat-kalimat petunjuk berikut!

- (1) Isilah bak mesin dengan oli mesin yang dianjurkan!
- (2) Matikan mesin lalu lepaskan tutup lubang pengisian!
- (3) Keluarkan semua oli yang ada di dalam mesin!
- (4) Pasang kembali tutup lubang pengisian!
- (5) Jangan lupa lepaskan pula baut pembuang oli!
- (6) Pasang kembali baut pembuang oli sebelum mengisi bak mesin!

Urutan petunjuk penggantian oli mesin sepeda motor yang tepat adalah

- A. (3), (2), (5), (1), (4), (6)
- B. (3), (5), (1), (2), (4), (6)
- C. (2), (3), (5), (1), (6), (4)
- D. (2), (5), (3), (6), (1), (4)

39. Cermatilah petunjuk menghilangkan rasa sakit karena tertusuk duri berikut!

- 1) Ambillah sebatang sereh kemudian memarkan sedikit!
- 2) [...]
- 3) Lalu bakar sampai panas!
- 4) [...]
- 5) Ulangi beberapa kali hingga rasa sakit hilang dan duri tersebut akan ke luar dengan sendirinya.

Kalimat yang tepat untuk melengkapi petunjuk tersebut adalah ...

- A. (2) Celupkan batang sereh ke dalam minyak kelapa sebelum dibakar!
(4) Dinginkan batang sereh sejenak sebelum digunakan!
- B. (2) Bersihkan kaki agar duri masuk mudah dideteksi!
(4) Tempelkan sereh yang cukup panas tadi, pada bagian kaki yang tertusuk duri!

- C. (2) Sereh yang sudah cukup panas ditempelkan pada kaki yang sakit!
(4) Celupkan batang sereh ke dalam minyak kelapa!
- D. (2) Celupkan batang sereh ke dalam minyak kelapa!
(4) Tempelkan sereh yang cukup panas tadi, pada bagian kaki yang tertusuk duri!

40. Bacalah ilustrasi berikut!

Badru diminta untuk mewakili sekolah mengikuti lomba cipta Cerpen tingkat provinsi dalam rangka Hari Kebangkitan Nasional 20 Mei 2014. Semula Badru ragu-ragu. Namun, kegigihan Bu Bektu membimbing, mampu membangkitkan semangat Badru. Akhirnya Badru meraih juara pertaman.

Teks pidato yang tepat sesuai ilustrasi tersebut adalah ...

- A. Teman-teman yang berbahagia, pada tanggal 20 Mei 2014 saat peringatan Hari Kebangkitan Nasional, di tingkat provinsi ada lomba cipta cerpen untuk para pelajar. Dengan semangat aku mengikuti lomba itu, karena aku diminta oleh sekolah mewakili sekolah kita. Yang aku herankan, aku baru pertama kali ikut lomba, tetapi berhasil menjadi juara pertama.
- B. Teman-teman yang berbahagia, pada tanggal 20 Mei 2014 saya diminta oleh sekolah untuk mengikuti lopa cipta cerpen. Mulanya saya ragu akan tetapi, berkat bimbingan Ibu Bektu secara terus-menerus mendorong saya untuk berani mencoba. Akhirnya, saya dengan mantap mengikuti lomba cipta cerpen tingkat provinsi. Syukurlah, saya meraih juara pertama.
- C. Teman-temanku, aku mohon izin kepada kalian semua. Aku diutus sekolah untuk mengikuti lompa cipta cerpen tingkat provinsi tanggal 20 Mei 2014 ini. Dengan doa kalian dan bimbingan Bu Bektu, mudah-mudahan aku meraih juara pertama.
- D. Teman-temanku semua, tanggal 20 Mei adalah Hari Kebangkitan Nasional. Pada hari itu pula semangatku untuk mengikuti lomba cipta puisi tingkat provinsi menggelora seperti semangat para pejuang Kebangkitan Nasional. Dengan keyakinan dan semangat tersebut, akhirnya aku berhasil meraih juara pertama. Itulah perlunya semangat dalam jiwa kita.

41. Bacalah teks pidato berikut!

Saya mengucapkan selamat dan terima kasih atas kehadiran teman-teman dalam kegiatan pameran seni dan kreativitas dalam rangka menyambut adik-adik siswa kelas tujuh yang baru. [...] . Apabila dalam penyelenggaraan kegiatan ini banyak kekurangan, panitia mohon maaf.

Kalimat yang tepat untuk melengkapi teks pidato tersebut adalah ...

- A. Akhirnya kami atas nama panitia mengucapkan selamat mengunjungi pameran seni dan kreativitas ini.
- B. Puji syukur senantiasa kita panjatkan ke hadirat Tuhan yang telah memberikan kesehatan sehingga bisa menyelenggarakan kegiatan ini.
- C. Demikian sambutan dari saya selaku ketua panitia, semoga pameran seni dan kreativitas siswa ini bermanfaat bagi semua.
- D. Pameran buku ini merupakan agenda tahunan OSIS dalam rangka memotivasi para siswa agar gemar membaca.

42. Cermati tema karya ilmiah berikut!

Tema Karya Ilmiah : Upaya peningkatan karakter bangsa di kalangan pemuda.

Rumusan masalah yang tepat sesuai tema tersebut adalah

- A. Mengapa karakter bangsa ditingkatkan di kalangan pemuda?
- B. Apakah karakter bangsa di kalangan pemuda dapat ditingkatkan?
- C. Bagaimana upaya meningkatkan karakter bangsa di kalangan pemuda?
- D. Siapa sajakah yang dapat meningkatkan karakter bangsa selain pemuda?

43. Bacalah simpulan karya ilmiah berikut!

Berdasarkan hasil pengamatan banyak ditemukan peserta didik membuang sampah sembarangan. Oleh karena itu, dapat disimpulkan bahwa tingkat kepedulian peserta didik terhadap kebersihan sangat rendah.

Saran yang tepat berdasarkan simpulan karya ilmiah tersebut adalah

- A. Agar kebersihan sekolah tetap terjaga, kepedulian peserta didik perlu ditingkatkan, terutama masalah kebersihan.
- B. Lingkungan sekolah yang nyaman dan bersih dapat membuat peserta didik belajar dengan nyaman.
- C. Sudah seharusnya petugas piket ditingkatkan dan dibuat jadwal piket tiap kelas.

- D. Kebersihan sekolah tidak hanya dilakukan oleh peserta didik, tetapi semua warga sekolah wajib menjaganya.

44. Bacalah kalimat berikut!

Para pemenang lomba, waktu dan tempat kami persilakan naik ke atas panggung.

Perbaiki kalimat tersebut adalah ...

- A. Pemenang lomba silakan naik di atas!
- B. Para pemenang lomba dipersilakan menaiki panggung!
- C. Para pemenang lomba kami persilakan naik ke panggung!
- D. Para pemenang lomba, silakan Anda naik ke atas panggung!

45. Bacalah kalimat berikut!

Para siswa harus membawa peralatan menggambar; buku gambar, pensil warna, penggaris, dan pensil.

Penggunaan tanda baca yang tepat pada kalimat tersebut adalah

- A. Para siswa harus membawa peralatan menggambar: buku gambar, pensil warna, penggaris dan pensil.
- B. Para siswa harus membawa peralatan menggambar; buku gambar, pensil warna, penggaris, dan pensil.
- C. Para siswa harus membawa: peralatan gambar, buku gambar, pensil warna, penggaris dan pensil.
- D. Para siswa harus membawa peralatan menggambar: buku gambar, pensil warna, penggaris, dan pensil.

46. Bacalah kalimat berikut!

Ketika saya akan *masuk* ruang ujian, saya merasa *kawatir* tidak akan dapat mengikuti ujian dengan tenang dan ternyata *cuma* ketakutan yang berlebihan.

Penggunaan kata yang tepat untuk mengganti kata bercetak miring pada kalimat tersebut adalah ...

- A. memasuki, kuatir, hanya
- B. memasuki, khawatir, hanya
- C. memasukkan, khawatir, membuat
- D. memasuki, was-was, bukan

47. Perhatikan pantun berikut!

Menulis surat di malam hari
[...]
Menangis adik seorang diri
Menanti ibu tak kunjung pulang

Larik yang tepat untuk melengkapi pantun tersebut adalah ...

- A. Menulis sendiri di atas meja
- B. Malam gelap hitam pekat
- C. Memakai lampu setengah terang
- D. Memakai kertas berwarna-warna

48. Perhatikan kutipan puisi berikut!

Kerinduan pada bau kampung
Atau keciprat air di sela batuan
Menyeret sejarah duluku
[...]
O, kampungku yang damai

Larik bermajas yang tepat untuk melengkapi kutipan puisi tersebut adalah ...

- A. Naik kendaraan umum
- B. Ke dalam hangatnya dekapanmu
- C. Mengenal kembali nama
- D. Untuk mandi di sana

49. Bacalah kutipan naskah drama berikut!

Jati : *(muncul, heran melihat situasi, kemudian ia marah kepada Inu)* Inu! Kau apakan mereka?
Inu : [...]
Jati : Enak saja! Senang ya dapat membuat orang lain menangis?
Inu : Hei, bukan aku penyebabnya, Jati. *(tertawa)*
Jati : Kamu mampu tertawa sementara sahabatmu menangis duka. Di mana perasaanmu Inu?
Inu : Jati, apakah setiap tangis itu duka?
Jati : Tetapi mereka jelas tampak menderita!
Inu : *(tertawa)* Tampak menderita tidak sama dengan nyata menderita!

Kalimat yang tepat untuk melengkapi kutipan naskah drama tersebut adalah ...

- A. Tidaktahu mereka marah sendiri!
- B. Mereka menangis karena menderita!
- C. Akh, kamu tidka punya perasaan!
- D. Tidak aku apa-apakan.

50. Bacalah kutipan naskah drama berikut!

(Usai rapat kelas, June menemui Julia di tempat parkir sepeda)

June : Kamu ini bagaimana, Jul? Rapat sudah memutuskan semua siswa kelas kitawajib ikut kegiatan itu!

Julia : Tapi sejak awal aku sudah bilang, aku nggak akan ikut!

June : Aku tahu, tapi kamu tidak mengatakan dengan jelas alasanmu. Lagi pula ini kesepakatan rapat kelas. Kamu seharusnya menghargai! [...]

Petunjuk lakuan yang tepat untuk melengkapi dialog tersebut adalah

- A. *(lembut, tersenyum)*
- B. *(terbata-bata, jengkel)*
- C. *(nada tinggi, jengkel)*
- D. *(marah, menangis)*

PEMBAHASAN UN BAHASA INDONESIA

SMP/MTs 2014/2015

1. Gagasan utama adalah bentuk inti yang dibahas atau diungkapkan dalam paragraf dan menjadi dasar pengembangan sebuah paragraf. Gagasan utama pernyataan di atas adalah kurangnya perhatian pemerintah.

Jawaban: A

2. Kalimat utama adalah kalimat yang sudah terdapat dalam paragraf tersebut, yang mengungkapkan, mewakili, dan mempermasalahkan inti bacaan tersebut. Kalimat utama paragraf di atas dapat ditentukan nomor (4).

Jawaban: D

3. Informasi adalah keterangan, pemberitahuan, kabar, atau berita. Kesamaan informasi pada kedua teks di atas adalah larangan merokok di tempat umum.

Jawaban: A

4. Perbedaan urutan penyajian kedua teks berita tersebut dilihat dari topik yang dibicarakan dalam bacaan tersebut
Teks-1, di mana
Teks-2, siapa

Jawaban: C

5. Keistimewaan adalah hal yang khusus dan menjadi kekhasan tertentu. Keistimewaan tokoh tersebut adalah kecerdasannya luar biasa walaupun fisiknya lumpuh.

Jawaban: C

6. Teladan adalah sesuatu yang patut ditiru atau baik untuk dicontoh. Sifat yang dapat diteladani Anton Moeliono adalah menegakkan Trilogi bahasa Indonesia.

Jawaban: B

7. Kalimat iklan yang baik harus singkat, padat, dan mudah menarik minat pembeli. Maksud kalimat nomor (4) pada iklan tersebut adalah bila mengulang pada semua level tidak dikenai biaya.

Jawaban: C

8. Maksud iklan tersebut adalah Narkoba akan merusak masa depan generasi muda.

Jawaban: B

9. Fakta adalah keadaan, peristiwa, atau hal nyata tentang sesuatu yang benar-benar ada atau terjadi.

Kalimat yang berupa fakta dalam iklan tersebut terdapat pada nomor (4).

Jawaban: D

10. Simpulan merupakan bentuk ringkas yang menjadi inti sari atau masalah pokok dengan menggunakan kalimat di luar paragraf tersebut. Simpulan harus berkaitan dengan semua gagasan yang dijelaskan sebelumnya. Simpulan paragraf tersebut adalah Kemudahan dalam mengakses internet masih harus diberikan ke masyarakat .

Jawaban: D

11. Grafik merupakan data berupa gambaran pasang surut keadaan untuk memperlihatkan dan menjelaskan sesuatu. Berdasarkan grafik di atas adalah produksi beras dari tahun ke tahun meningkat.

Jawaban: D

12. Tabel adalah daftar yang berisi data-data dan informasi berupa kata atau bilangan secara sistematis urut ke bawah dalam lajur dan deret tertentu. Pernyataan yang sesuai dengan isi tabel tersebut adalah jalur terpendek dengan biaya termahal adalah dari Labuhan Deli ke Fishing Ground.

Jawaban: B

13. Bagan merupakan urut-urutan garis yang menyajikan data atau informasi. Pernyataan yang sesuai dengan isi bagan Kepada siapa sekretaris dan bendahara bertanggung jawab?

Jawaban: C

14. Denah adalah gambar yg menunjukkan letak kota, jalan. Perjalanan paling efektif dari Jakarta menuju GG House adalah jalan tol Jagorawi – puncak – Bandung – lokasi.

Jawaban: B

15. Tema adalah masalah, pikiran, ide, atau gagasan utama yang menjadi pokok persoalan dalam sebuah puisi atau cerita. Tema dari kutipan puisi tersebut adalah kesia-siaan kerja keras pekerja jalanan.

Jawaban: C

16. Citraan adalah unsur puisi yang merupakan gambaran sesuatu yang berhubungan dengan pancaindra, seperti penglihatan, pendengaran, pengecapan

dan sebagainya. Citraan larik kedua pada puisi di atas adalah perabaan.

Jawaban: D

17. Majas adalah bentuk kata konotasi yang bermakna kiasan. Larik bermajas pada puisi tersebut ditandai nomor nomor (5) dan (7). Larik tersebut menggunakan majas personifikasi yaitu majas gaya bahasa untuk benda seolah-olah hidup menyempurnai tingkah laku manusia.

Jawaban: D

18. Watak merupakan karakteristik tokoh atau pelaku berupa sifat batin yang memengaruhi pikiran dan tingkah laku. Cara penggambaran watak tokoh teman baru Said adalah diceritakan langsung oleh pengarang.

Jawaban: D

19. Bukti watak tokoh Diana "gigih" terdapat pada kalimat nomor (3), yaitu Dia tidak perbah kecil hati meskipun karya-karyanya sering dikembalikan oleh media massa.

Jawaban: B

20. Latar atau *setting* adalah penggambaran situasi tempat, waktu, dan suasana terjadinya suatu peristiwa. Latar tempat kutipan cerita anak tersebut adalah sekolah dan rumah sakit.

Jawaban: A

21. Konflik merupakan kondisi perselisihan atau pertentangan dari alur atau plot pada diri tokoh. Konflik yang terdapat pada kutipan cerpen tersebut adalah Ningsih sayang kepada Tante Tina, tetapi serta memanggilnya "mama".

Jawaban: D

22. Perbedaan karakteritik adalah sifat, sikap, atau perilaku. Perbedaan kedua novel tersebut ialah novel 1: kehidupan keluarga dengan gaya hidup mewah dan berpendidikan. Novel 2: kehidupan keluarga sederhana dengan pendidikan anak yang tinggi.

Jawaban: C

23. Penggunaan bahasa merupakan bentuk ragam bahasa yang berupa tingkah laku, corak, atau variasi pemakaian bahasa yang berbeda-beda menurut topik pembicaraan dan lawan bicara. Perbedaan penggunaan bahasa kedua novel tersebut adalah kalimatnya berbelit-belit dan kalimatnya mudah dipahami.

Jawaban: D

24. Latar atau *setting* adalah penggambaran situasi tempat, waktu, dan suasana terjadinya suatu peristiwa. Latar kutipan drama tersebut adalah di rumah dan siang hari.

Jawaban: B

25. Konflik merupakan kondisi perselisihan atau pertentangan dari alur atau plot pada diri tokoh. Konflik yang terdapat pada kutipan naskah drama tersebut adalah petugas mengingatkan Rosa tetapi Rosa tidak terima.

Jawaban: C

26. Buku harian atau *diary* berfungsi untuk mencatat cerita atau pengalaman pribadi yang bersifat senang, sedih, sebel, dan lain-lainnya. Selain itu, buku harian juga harus memuat tanggal dan waktu kegiatan tersebut. Catatan buku harian yang paling sesuai dengan ilustrasi tersebut adalah Jumat, 12 September 2014. Hari itu aku sedih sekali. HP hadiah ulang tahunku hilang karena ketelodaranku. Aku letakkan di laci meja, ketika aku mengambil, sudah tidak ada. Mau lapor ke guru tidak berani karena aku melanggar larangan membawa HP.

Jawaban: D

27. Pesan singkat atau memo adalah pesan singkat yang berisi saran, arahan, atau penjelasan tentang suatu hal. Isi pesan singkat yang tepat berdasarkan ilustrasi di atas adalah para wali kelas harap segera menginformasikan kepada peserta didik tentang kerja bakti dalam rangka menghadapi Ujian Nasional.

Jawaban: B

28. Membentuk sebuah urutan yang sistematis menjadi paragraf padu harus memperkirakan kalimat-kalimat sebelumnya. Karena antara kalimat yang satu dengan yang lainnya harus berhubungan. Kalimat-kalimat di atas akan membentuk paragraf yang padu jika disusun dengan urutan (2)-(3)-(1)-(4)-(5).

Jawaban: C

29. Pengumuman adalah pemberian atau pemakluman tentang sesuatu hal yang ditujukan kepada seseorang, kelompok tertentu, maupun masyarakat luas atau khalayak ramai. Isi pengumuman yang tepat adalah Siswa kelas VIII yang akan berekreasi ke Gunung Bromo diharapkan mengambil formulir pada wali kelas. Setelah diisi, formulir harap diserahkan kepada Ibu Umi dengan menyerahkan biaya transportasi sebesar Rp75.000,00. Penyerahan formulir paling lambat 1 Desember 2014.

Jawaban: A

30. Resensi merupakan bentuk tulisan yang berisi tinjauan, pertimbangan, dan penilaian kelebihan atau kelemahan sebuah karya sastra. Paragraf resensi yang tepat adalah Buku biografi berjudul *Orang Miskin (boleh) Sukses Sekolah* perlu dibaca walaupun penjilidan kurang kuat sehingga mudah lepas. Buku itu menggunakan bahasa yang mudah dipahami sehingga enak dibaca.

Jawaban: A

31. Surat pribadi merupakan surat yang dikirim seseorang kepada orang lain dengan ragam bahasa bebas. Bentuk surat pribadi yang tepat sesuai ilustrasi tersebut adalah Sahabatku, salah satu keluargaku terkena musibah kebakaran, dan ia minta bantuanku. Kamu tahu kan aku sendiri hidup pas-pasan. Kalau tidak keberatan kiranya dirimu mau meringankan beban saudaraku.

Jawaban: B

32. Surat dinas termasuk bagian surat resmi dari suatu instansi atau perusahaan yang terikat oleh aturan dan ragam bahasa baku. Kalimat yang tepat untuk melengkapi surat tersebut adalah Rapat akan dilaksanakan pada.

Jawaban: B

33. Surat pembaca merupakan bentuk opini atau pendapat seseorang tentang penilaian buruk maupun baik yang dipublikasikan secara umum. Surat pembaca yang sesuai dengan ilustrasi tersebut adalah sebenarnya lahan sekolah kami cukup luas. Namun, kami merasakan kegersangan dan panas. Mohon kepada Bapak, lahan yang luas itu ditanamai pepohonan agar nampak hijau dan sejuk.

Jawaban: C

34. Rangkuman adalah penyajian bentuk singkat suatu karangan asli dengan tetap mempertahankan isi, sistematika, atau kalimat-kalimatnya secara proporsional (seimbang). Rangkuman yang tepat bacaan tersebut adalah Jus avokad sangat bagus dikonsumsi karena berdampak positif bagi tubuh.

Jawaban: C

35. Teks berita yang tepat sesuai ilustrasi tersebut adalah Kereta Api Listrik Depok Jakarta Kota mengalami keterlambatan. Beberapa penumpang kereta api banyak yang duduk di atap kereta. Mereka dikenai sanksi tidak boleh melanjutkan perjalanan.

Jawaban: B

36. Slogan adalah kalimat pendek yang menarik, singkat, dan mudah diingat untuk memberitahukan atau menjelaskan tujuan suatu kegiatan,

golongan, organisasi, daerah, kampung, dan lain-lain. Slogan yang tepat sesuai dengan ilustrasi di atas adalah kesuksesan belajar bermanfaat pada masa datang.

Jawaban: B

37. Kalimat iklan yang baik harus singkat, padat, dan mudah menarik minat pembeli. Iklan baris yang sesuai dengan ilustrasi tersebut adalah
Djl. Cpt. BU. Mbl. 2013. Hijau mtlk, bodi mls, hrg 90jt nego. Hub. Bpk. Bondan 081316436648.

Jawaban: B

38. Petunjuk penggantian oli mesin sepeda motor yang tepat adalah (2)(5)(3)(6)(1)(4).

Jawaban: D

39. Bagian rumpang dalam suatu paragraf dapat dilengkapi kata, kalimat, atau konjungsi yang tepat dengan memerhatikan kalimat-kalimat sebelum dan sesudahnya. Untuk melengkapi kalimat rumpang pada petunjuk tersebut yang tepat adalah

(2) Celupkan batang sereh ke dalam minyak kelapa

(4) Tempelkan sereh yang cukup panas tadi, pada bagian kaki yang tertusuk duri!

Jawaban: D

40. Pidato adalah bentuk penyajian lisan diucapkan dalam acara, hal, atau peristiwa tertentu. Isi pidato yang sesuai ilustrasi tersebut adalah Teman-teman yang berbahagia, pada tanggal 20 Mei 2014 saya diminta oleh sekolah mengikuti lomba cipta cerpen. Mulanya saya ragu akan tetapi, berkat bimbingan Ibu Bekti secara terus-menerus mendorong saya untuk berani mencoba. Akhirnya, saya dengan mantap mengikuti lomba cipta cerpen tingkat provinsi. Syukurlah, saya meraih juara pertama.

Jawaban: B

41. Bagian rumpang dalam suatu paragraf dapat dilengkapi kata-kata yang tepat dengan memerhatikan kalimat-kalimat sebelum dan sesudahnya. Kalimat yang tepat untuk melengkapi teks pidato tersebut adalah akhirnya, kami atas nama panitia mengucapkan selamat mengunjungi pameran seni dan kreativitas ini.

Jawaban: A

42. Rumusan masalah dinyatakan dalam "kalimat tanya" yang isinya tentang sesuatu atau hal yang dibicarakan dalam tema tersebut adalah Bagaimana upaya meningkatkan karakter bangsa di kalangan pemuda?

Jawaban: C

43. Saran adalah pendapat berupa jalan keluar yang dipertimbangkan dalam suatu masalah. Kalimat saran yang tepat sesuai dengan simpulan tersebut adalah agar kebersihan sekolah tetap terjaga, kepedulian peserta didik perlu ditingkatkan, terutama masalah kebersihan.

Jawaban: A

44. Perbaikan kalimat tersebut adalah Para pemenang lomba kami persilakan naik ke panggung!

Jawaban: C

45. Penggunaan tanda baca yang tepat pada kalimat tersebut adalah Para siswa harus membawa peralatan menggambar: buku gambar, pensil warna, penggaris, dan pensil.

Jawaban: D

46. Istilah merupakan bentuk makna konsep (peta konsep), proses, keadaan atau sifat yang khas yang diungkapkan dalam kata tertentu. Perbaikan pilihan kata yang tepat adalah memasuki, khawatir, hanya.

Jawaban: B

47. Pantun adalah puisi lama yang terikat oleh 4 baris dalam 1 bait, bersajak a-b-a-b, baris 1 dan 2 sampiran, baris 3 dan 4 isi, dan terdiri dari 8-12 suku kata. Larik untuk baris 2 yang tepat adalah memakai lampu setengah terang.

Jawaban: C

48. Larik bermajas atau bergaya bahasa yang tepat untuk melengkapi bagian rumpang puisi tersebut adalah *ke dalam hangatnya dekapanmu*, yaitu menggunakan majas personifikasi.

Jawaban: B

49. Pernyataan yang tepat untuk melengkapi naskah drama tersebut adalah (1) tidak aku apa-apakan.

Jawaban: D

50. Petunjuk laku adalah tindakan yang berupa fisik dan terlihat. Petunjuk lakuan yang tepat untuk melengkapi kutipan naskah drama tersebut adalah (*nada tinggi, jengkel*)

Jawaban: C